

NORDANSICHT

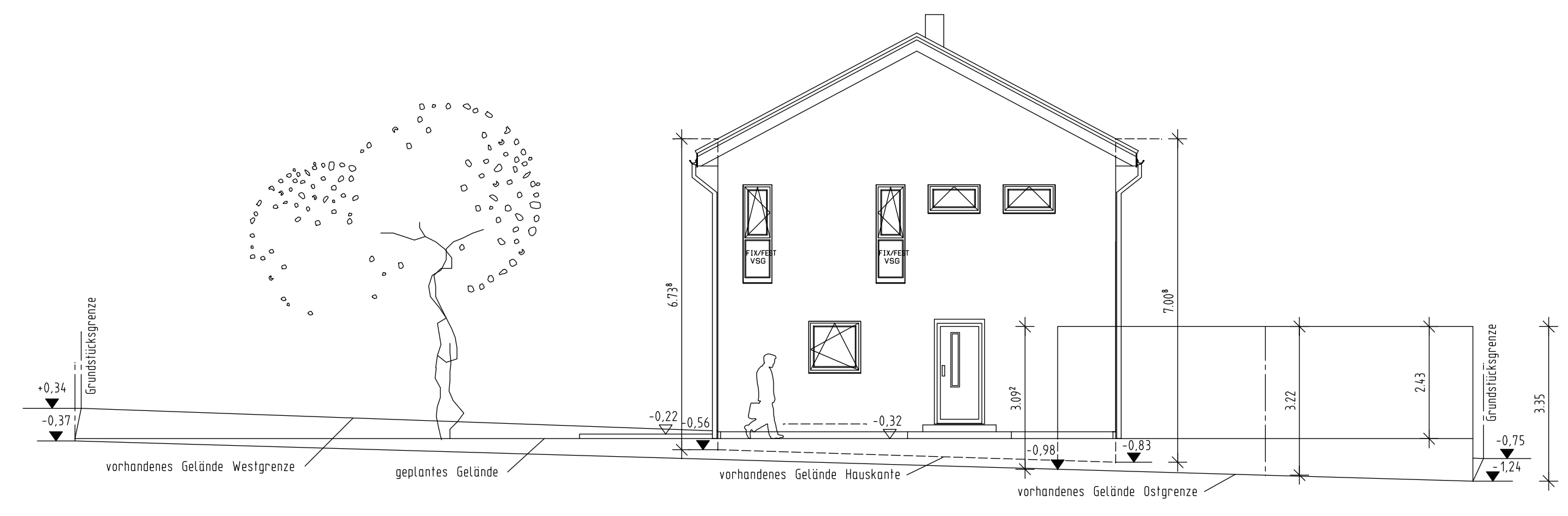

OSTANSICHT

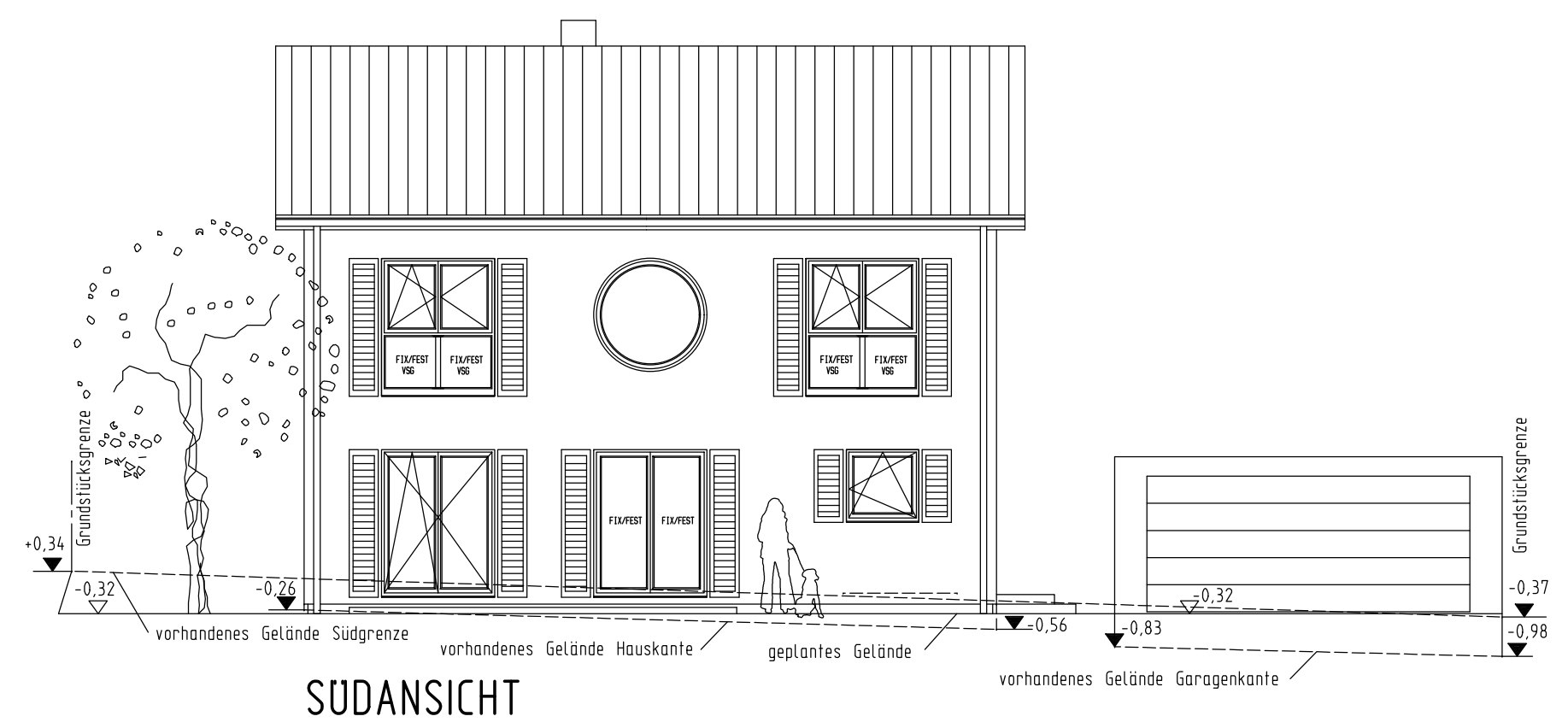

SUDANSICHT

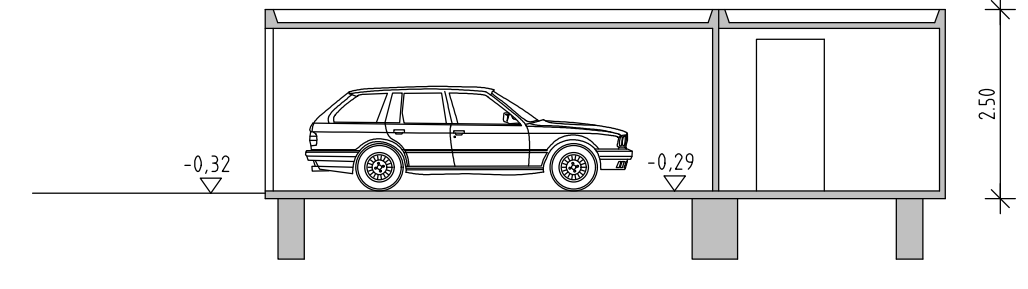

SCHNITT GARAGE

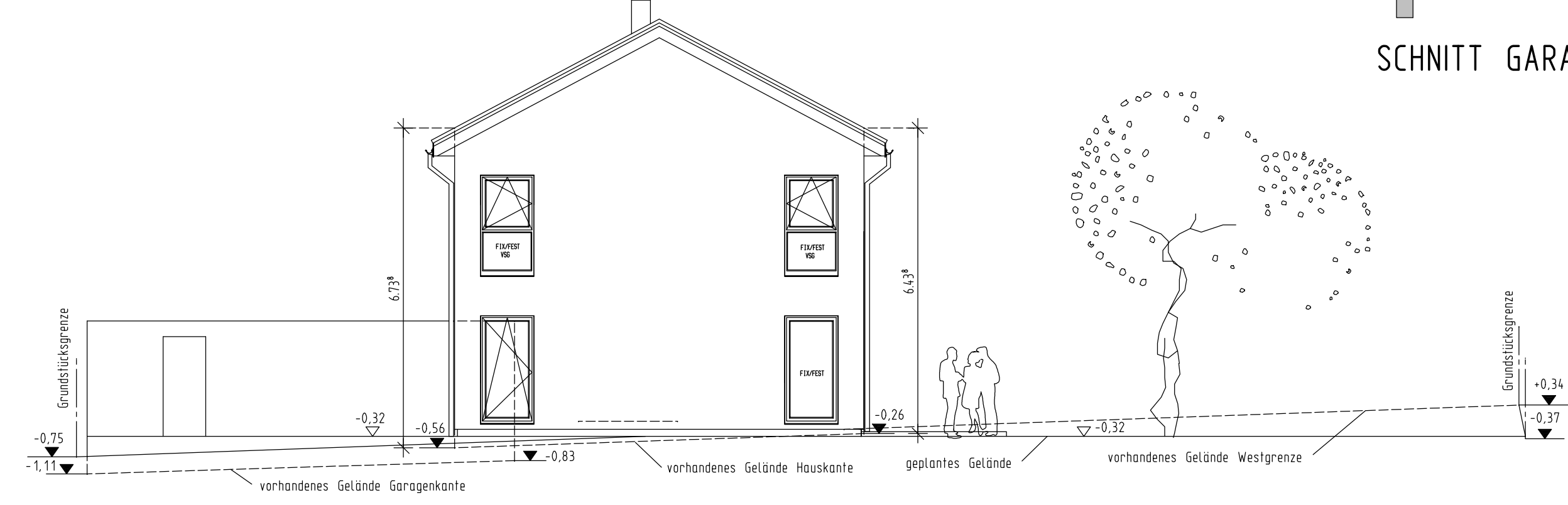

WESTANSICHT

Maße sind nicht der Zeichnung maßstäblich zu entnehmen, es gelten nur die eingeschriebenen Maße

Alle statischen Angaben sind von der Herstellerfirma zu erbringen

Die Bepflanzung ist nach Satzung des Bebauungsplanes auszuführen

Die Höhe ü. NN wurde vom Kanalschacht 16900282 übernommen und ist vor Ort unter Berücksichtigung der Kanalschlusshöhen zu prüfen

Beim Ausführen der Außenanlagen Fassadenschutz berücksichtigen

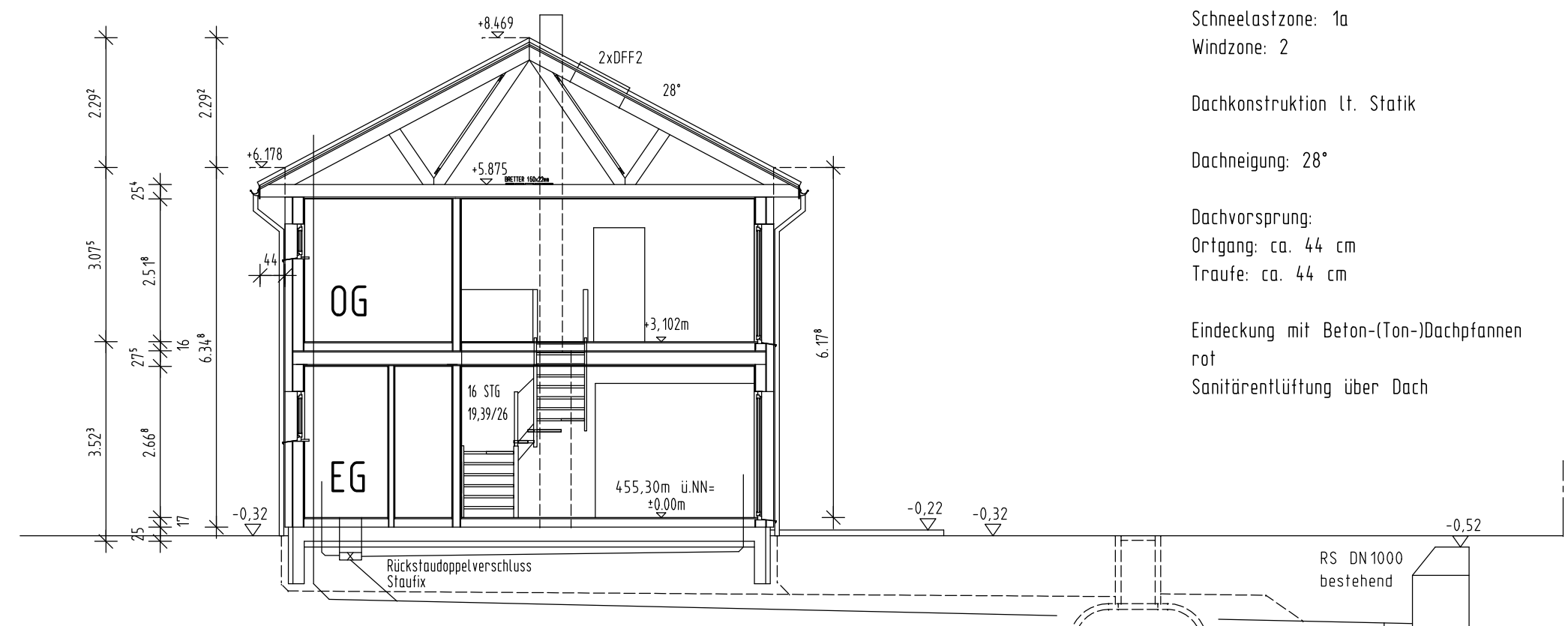

SCHNITT A-A

Erdbebenzone: außerhalb
Schneelastzone: Ia
Windzone: Z

Dachkonstruktion lt. Statik

Dachneigung 28°

Dachvorsprung
Ortgang: ca. 44 cm
Traufe: ca. 44 cm

Eindeckung mit Beton-/Ton-10dachpfannen
rot
Sanftentlüftung über Dach

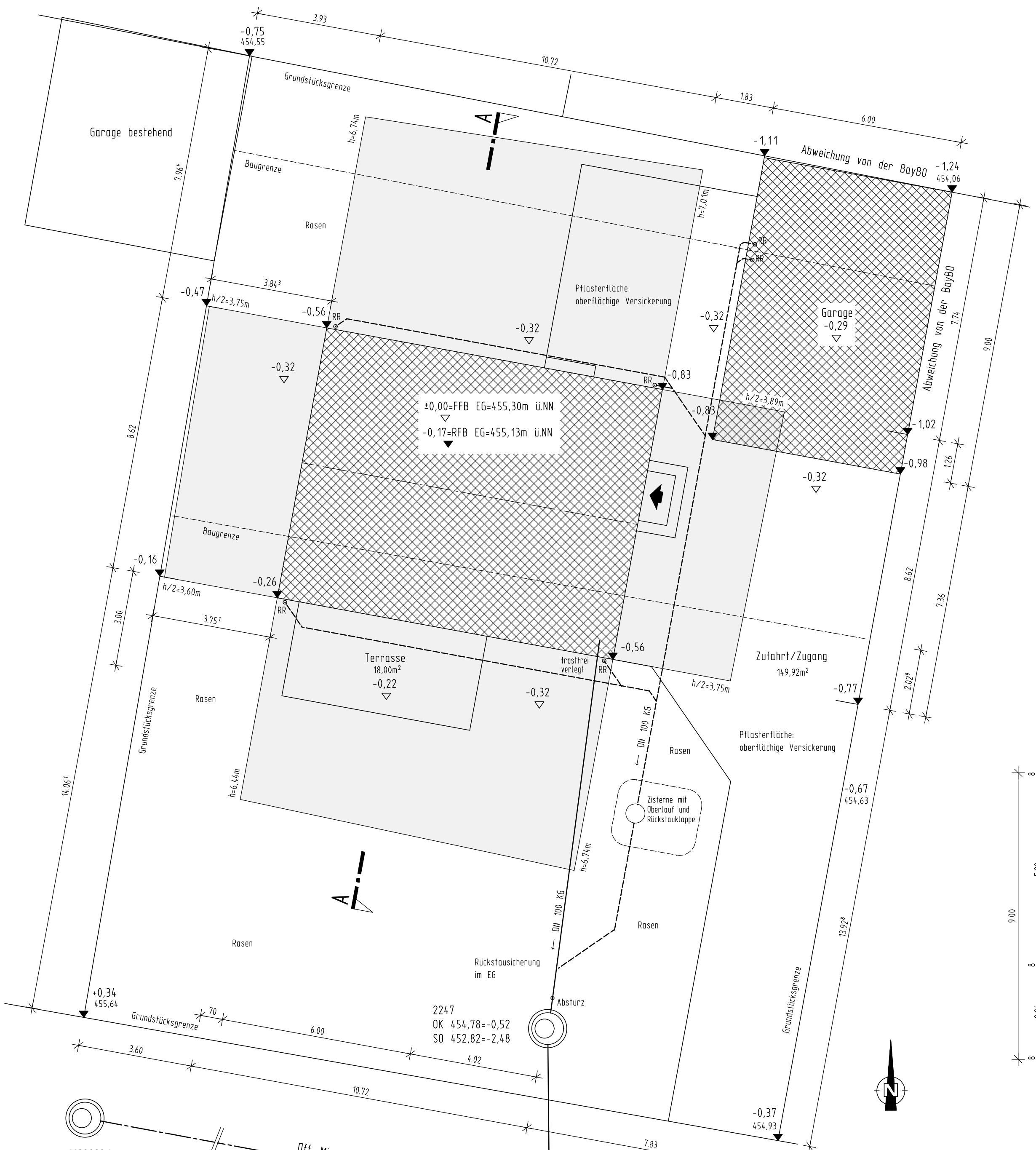

LAGEPLAN M 1:100
AUSSENANLAGEN MIT ABSTANDSFLÄCHEN
ENTWASSERUNG

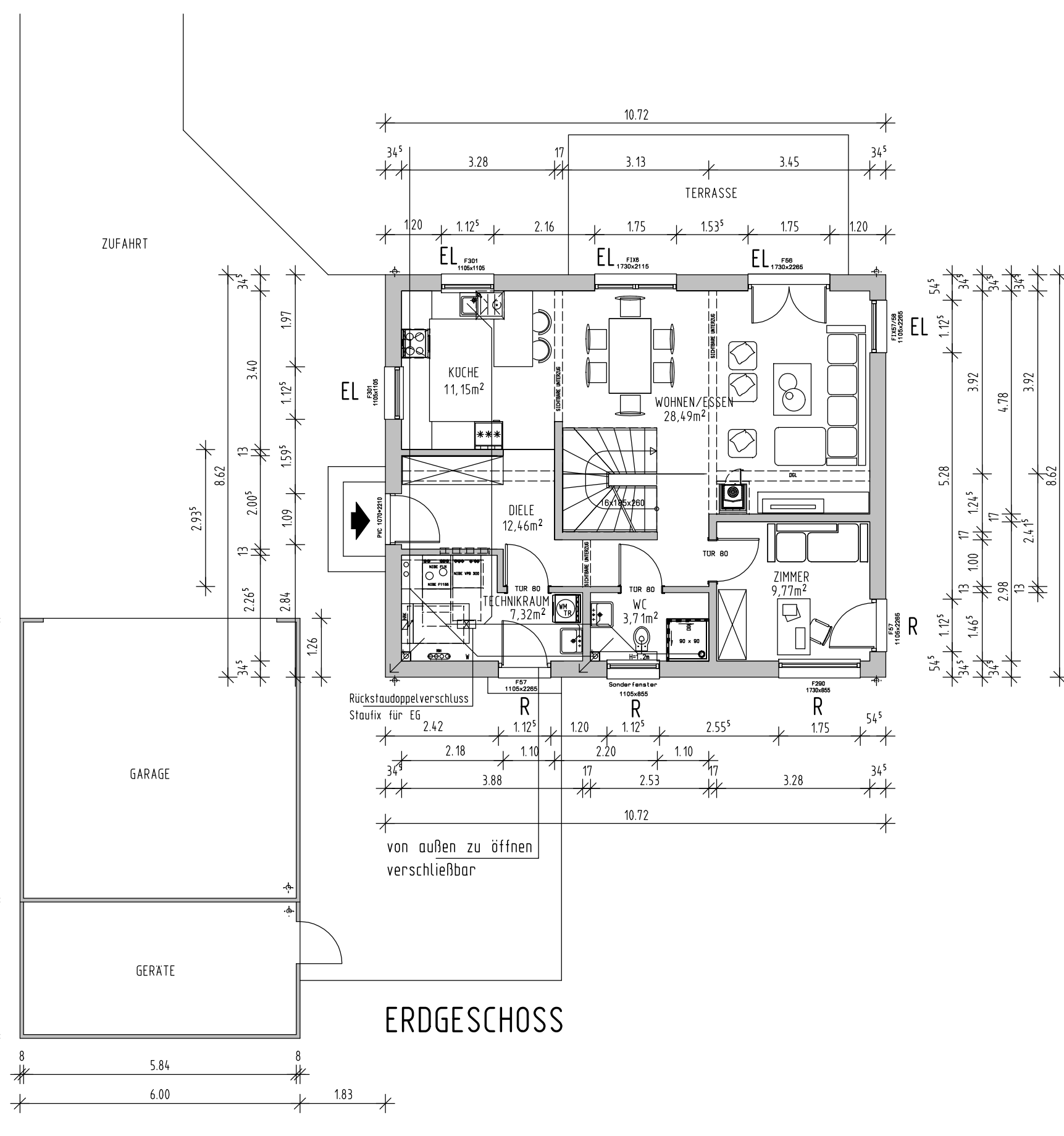

ERDGESCHOSS

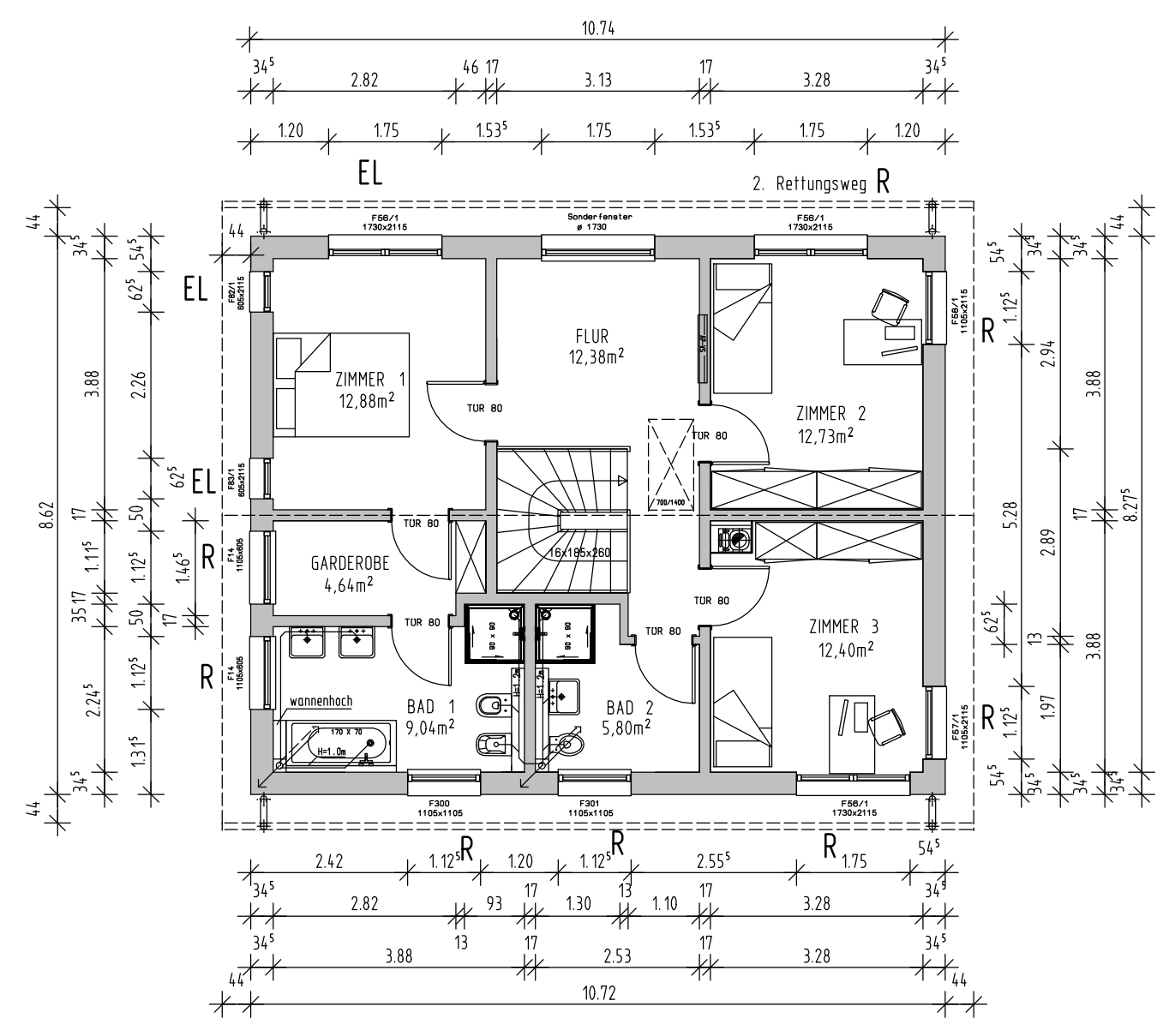

OBERGESCHOSS

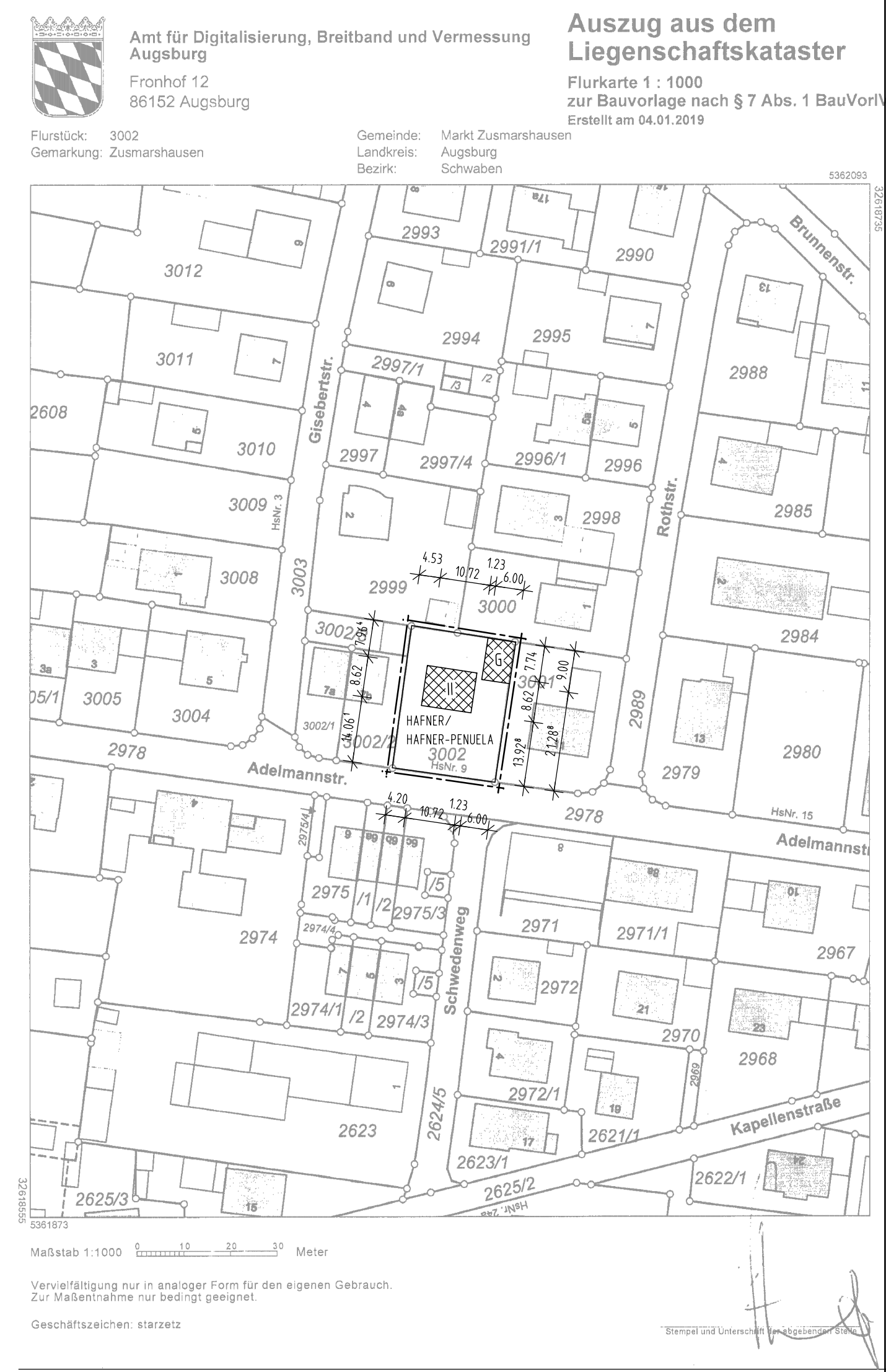

Amt für Digitalisierung, Breitband und Vermessung
Augsburg
Fronhof 12
86152 Augsburg

Flurkarte 1: 1000
zur Bauvorlage nach § 7 Abs. 1 BauVOV
Erstellt am 04.01.2019

Flurstück: 3002
Gemarkung: Zusmarshausen

Gemeinde: Markt Zusmarshausen
Landkreis: Augsburg
Bezirk: Schwaben

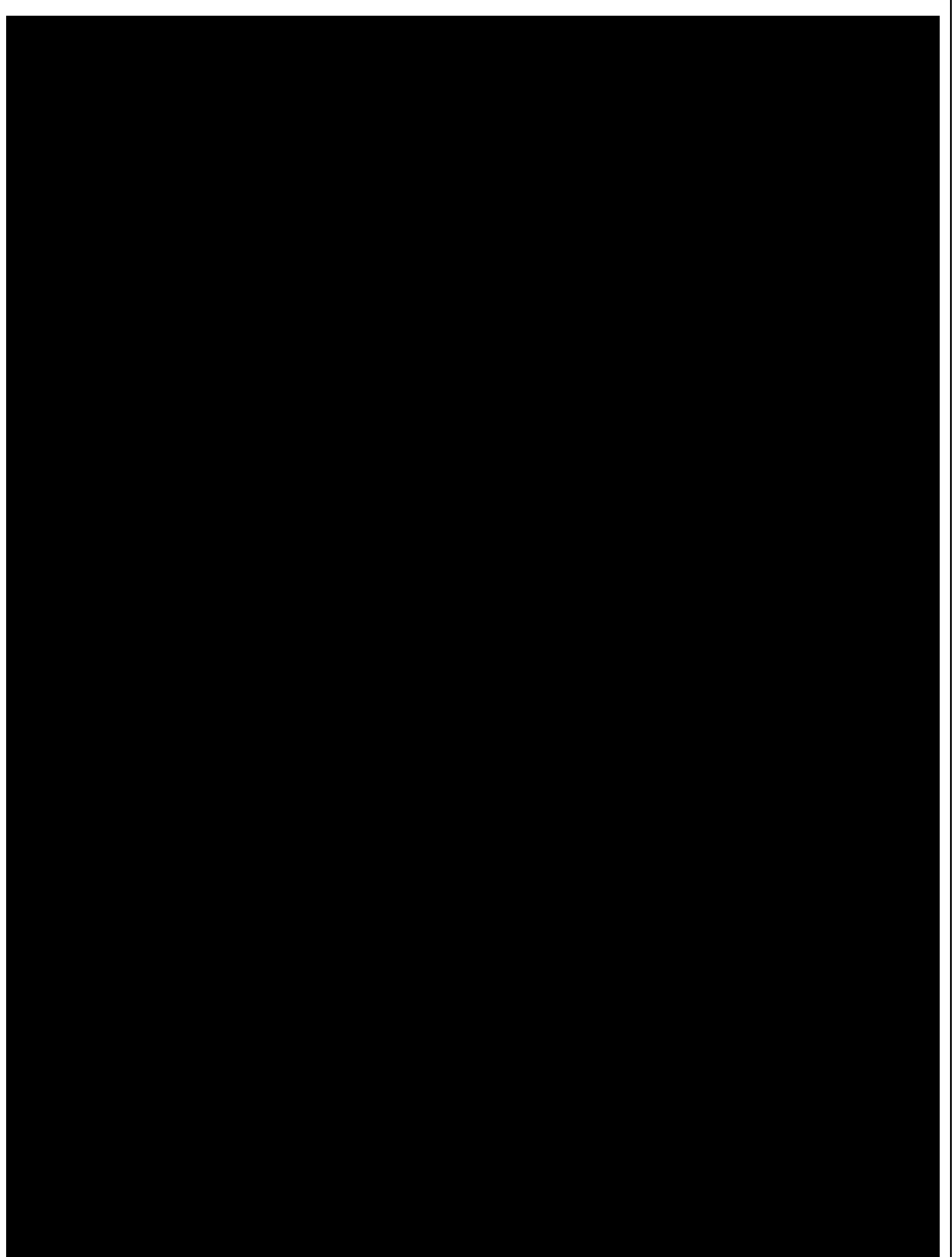

GRUNDRISS, ANSICHTEN, SCHNITTE M 1:100
LAGEPLAN M 1:100 LAGEPLAN M 1:1000