

NORDANSICHT
HAUS 2 HAUS 1

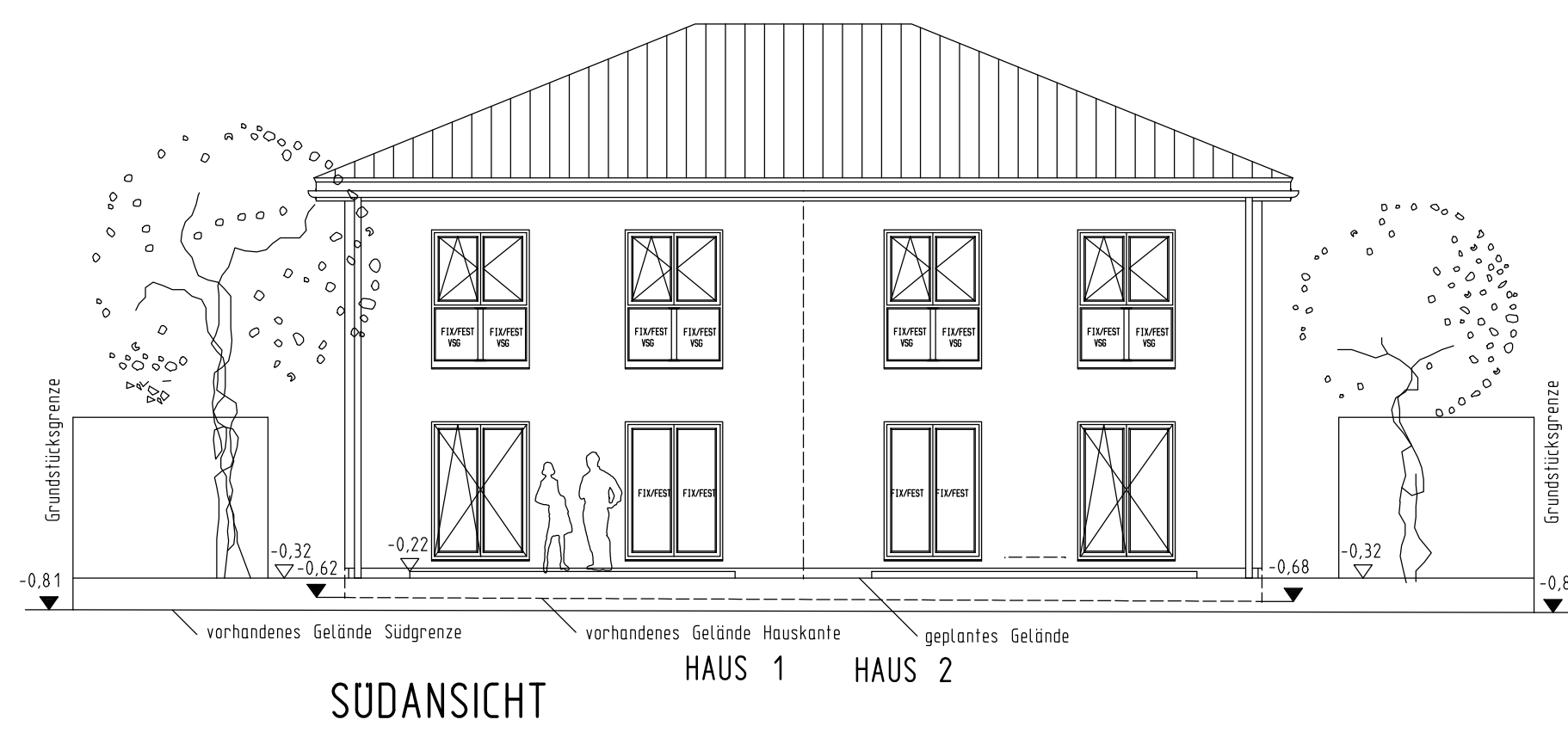

SÜDANSICHT
HAUS 1 HAUS 2

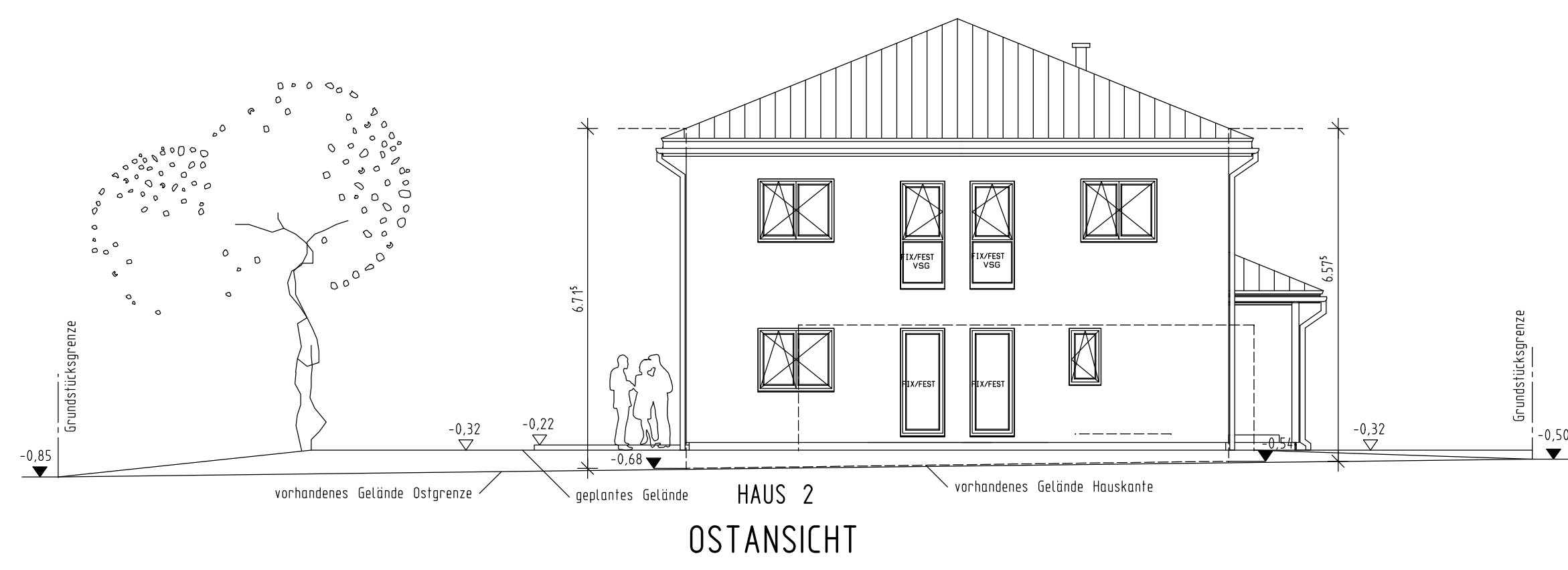

OSTANSICHT
HAUS 2

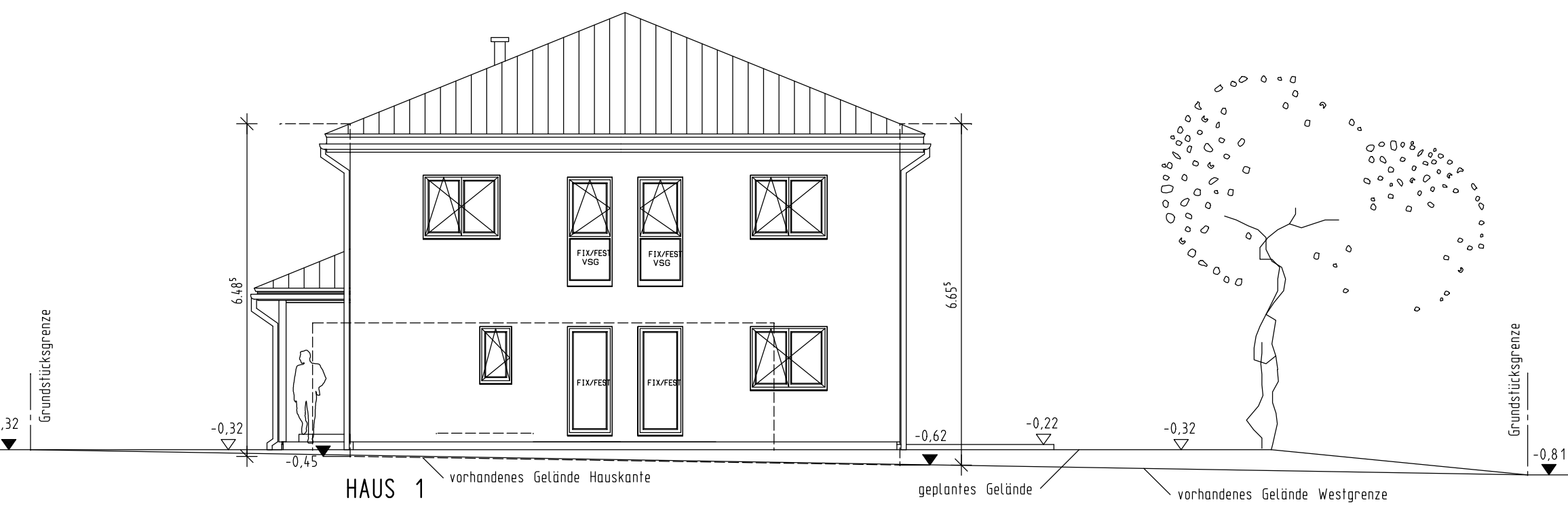

WESTANSICHT
HAUS 1

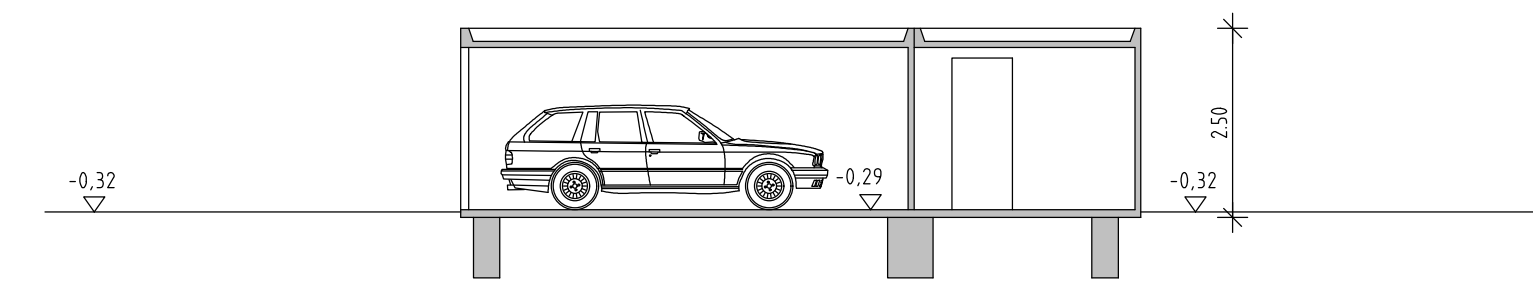

SCHNITT GARAGE

Erdbebenzone: außerhalb
Schneeelastzone: Ia
Windzone: 2
Dachkonstruktion II. Statik
Dachneigung: 22°
Dachvorsprung: ca. 44 cm
Eindeckung mit Beton-/Ton- Dachpfannen
anfranzösisch
Sanitärenlüftung über Dach

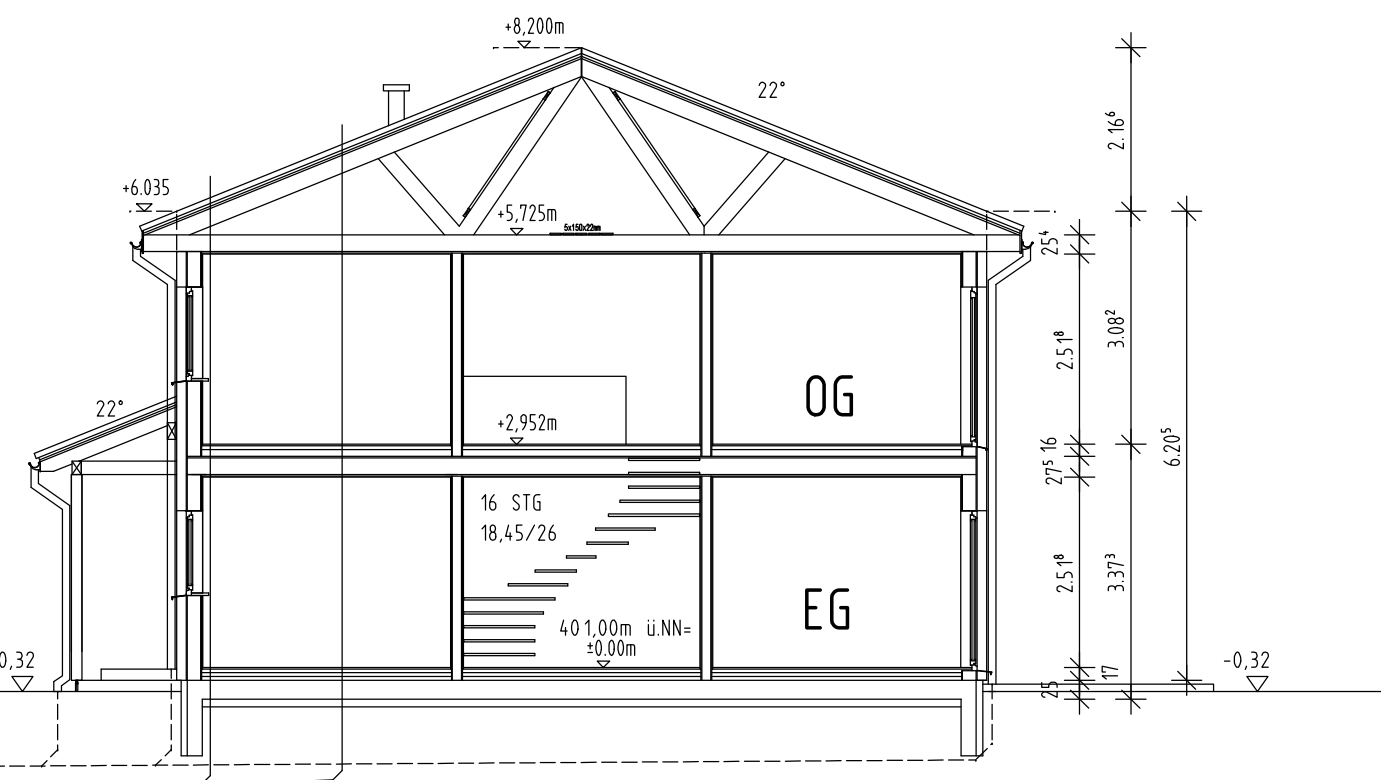

SCHNITT A-A

Maße sind nicht der Zeichnung maßstäblich zu entnehmen, es gelten nur die eingeschriebenen Maße

Alle statischen Angaben sind von der Herstellerfirma zu erbringen

Die befestigten Hof- und Terrassenflächen sind mit wasserdurchlässigen Belägen auszuführen

Die Bepflanzung ist nach Satzung des Bebauungsplanes auszuführen

Die Höhe ü. NN wurde vom Regenwasser-Kanalschacht auf dem Grundstück übernommen und ist vor Ort unter Berücksichtigung der Kanalschlusshöhen zu prüfen

Beim Ausführen der Außenanlagen Fassadenschutz berücksichtigen

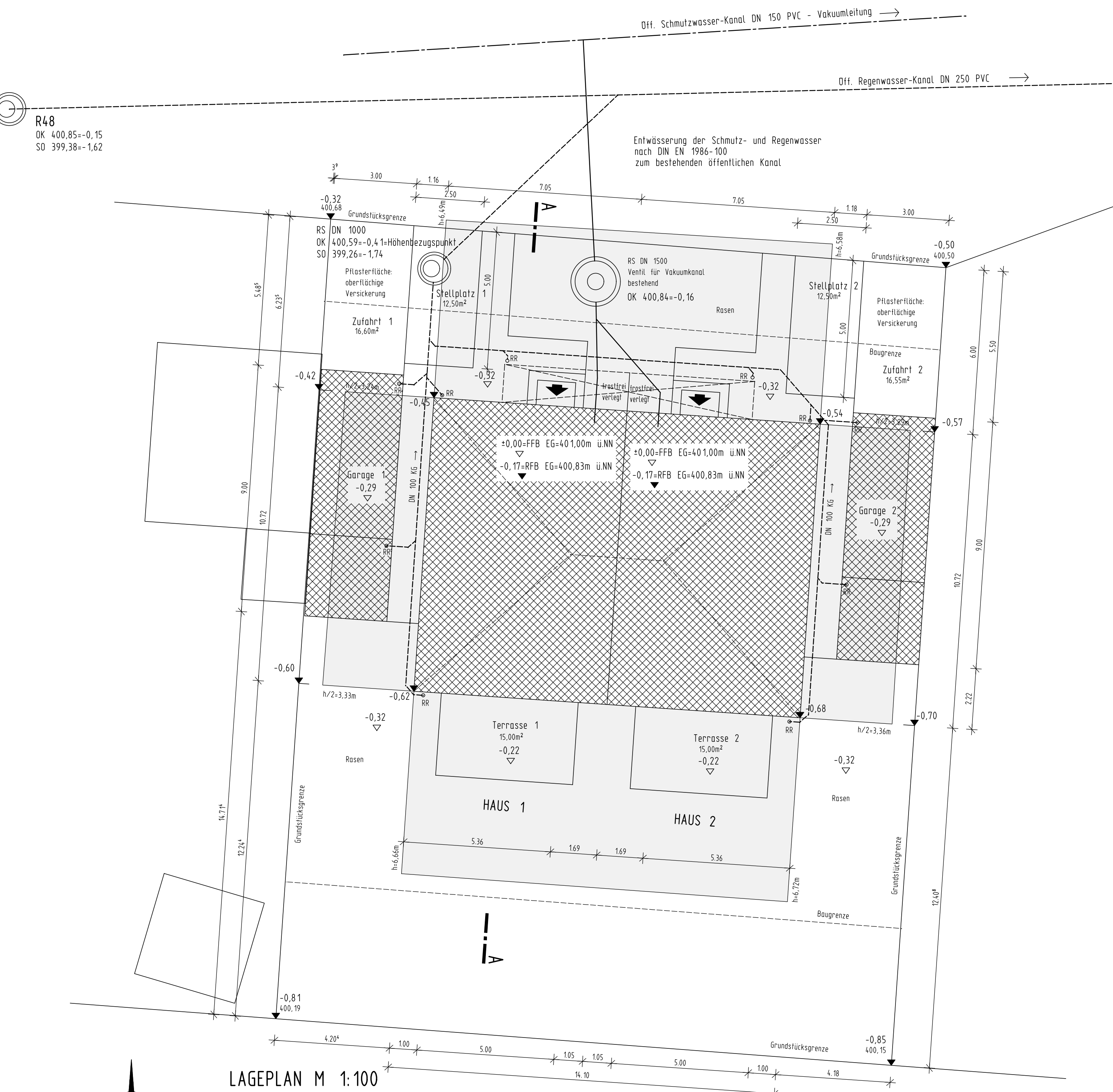

LAGEPLAN M 1:100
AUSSENANLAGEN MIT ABSTANDSFLÄCHEN
ENTWASSERUNG

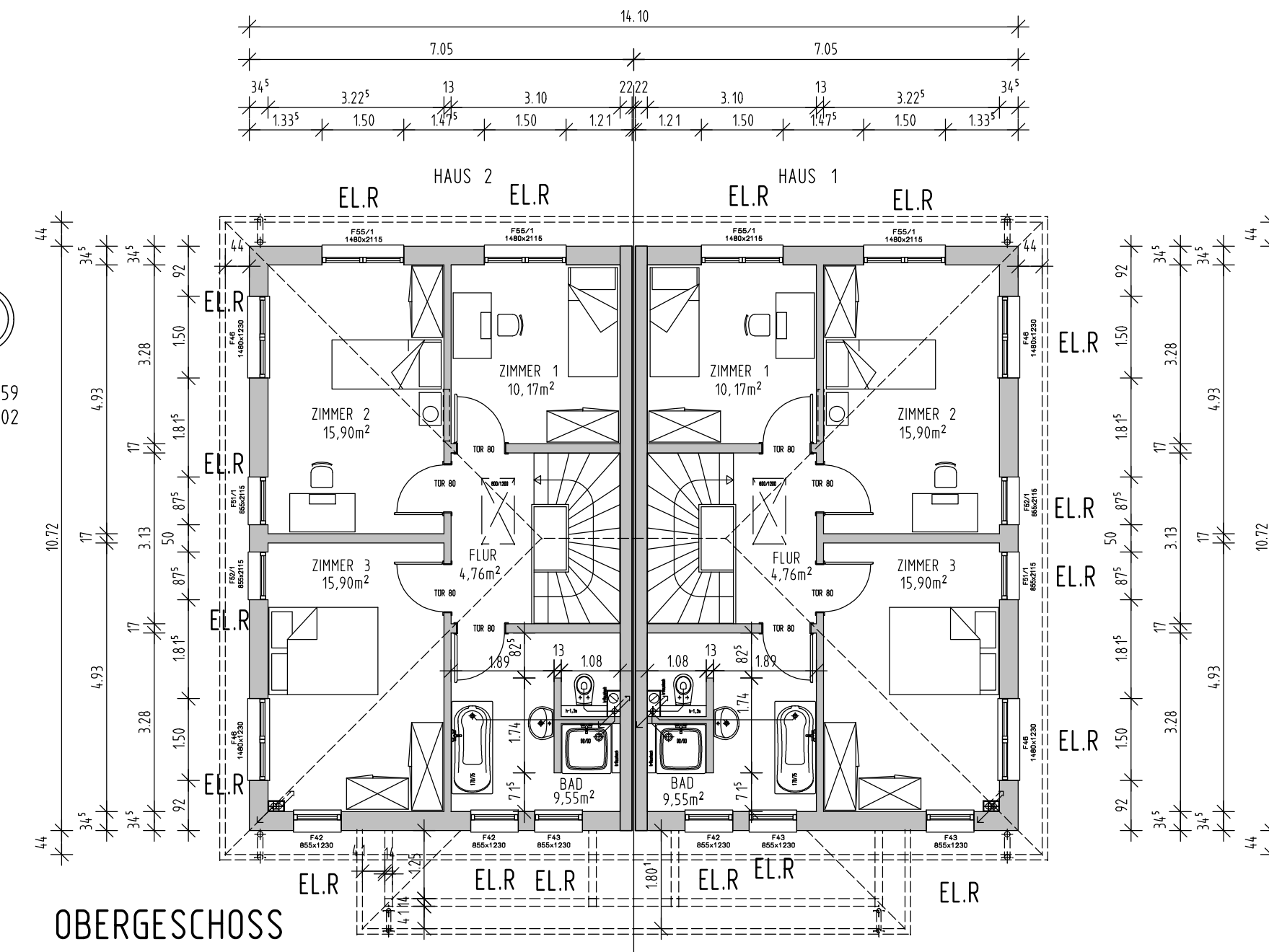

OBERGESCHOSS

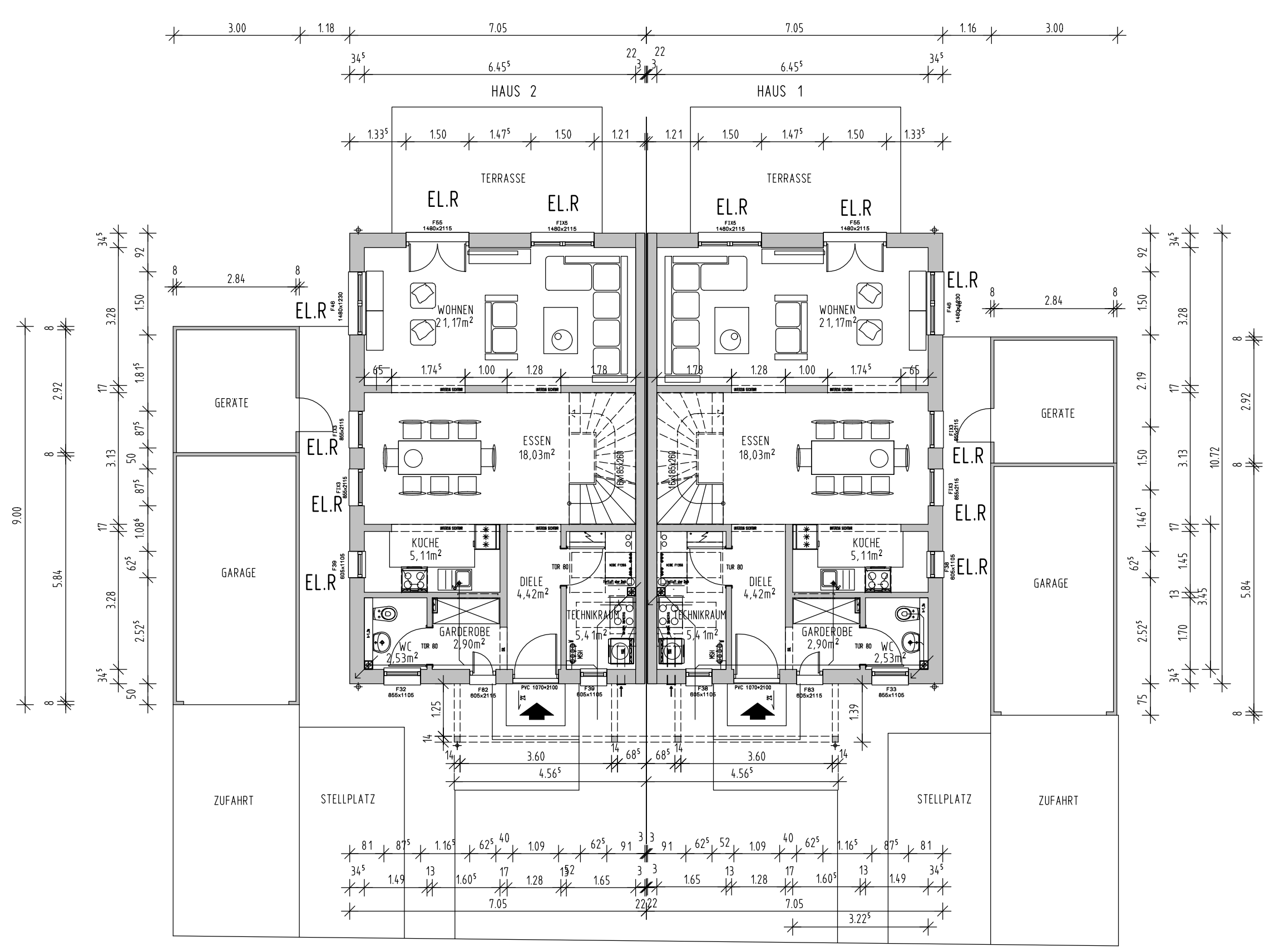

ERDGESCHOSS

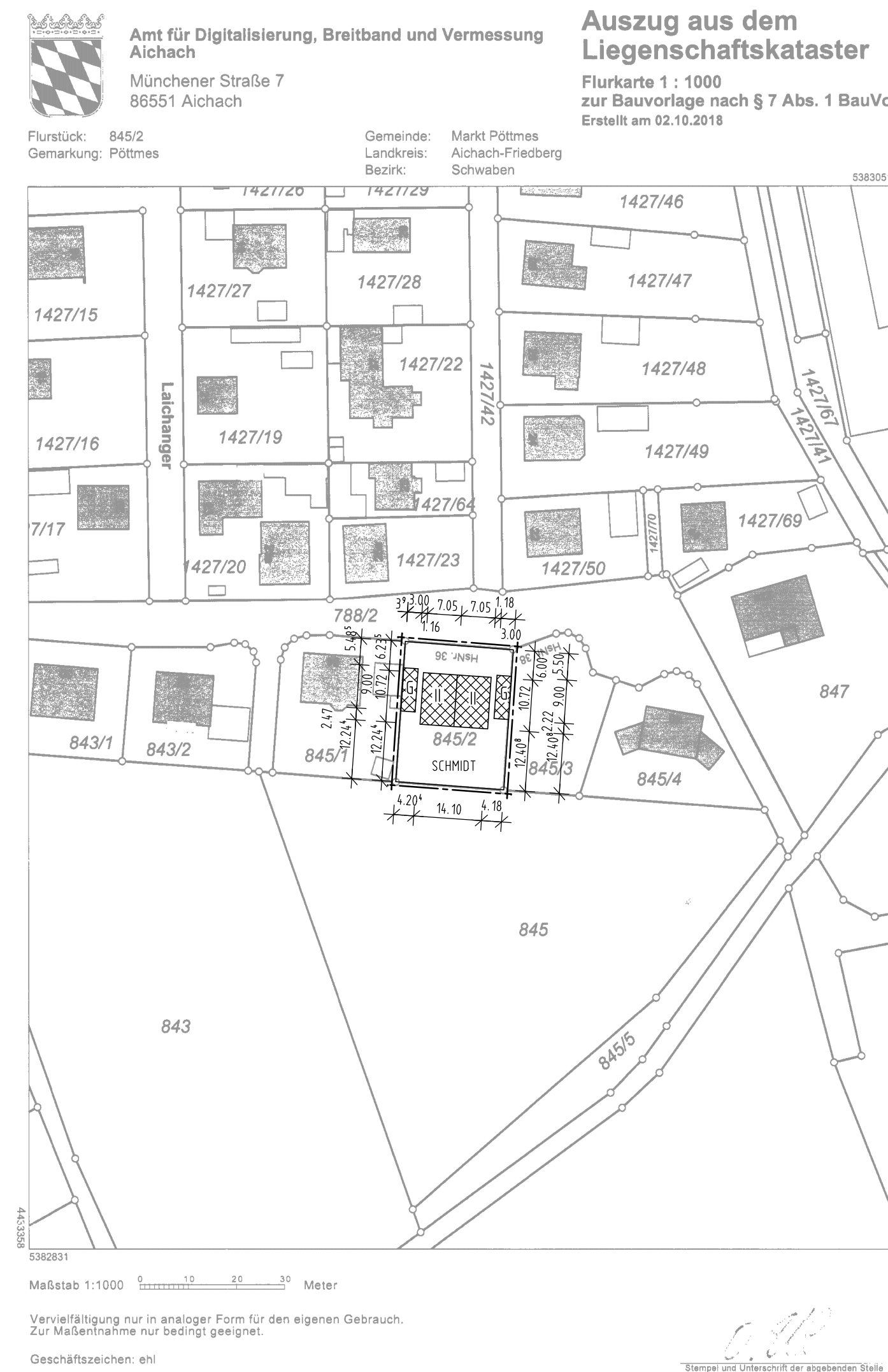

DER ARCHITEKT Lubor MIKA, Dipl.-Ing. Architekt
Jenauer Str. 10, 86169 Augsburg

DER NACHBAR FLNR. 845
DER NACHBAR FLNR. 845/1
DER NACHBAR FLNR. 845/3

GRUNDRISSSE, ANSICHTEN, SCHNITTE M 1:100
LAGEPLAN M 1:100 LAGEPLAN M 1:1000