

WESTANSICHT

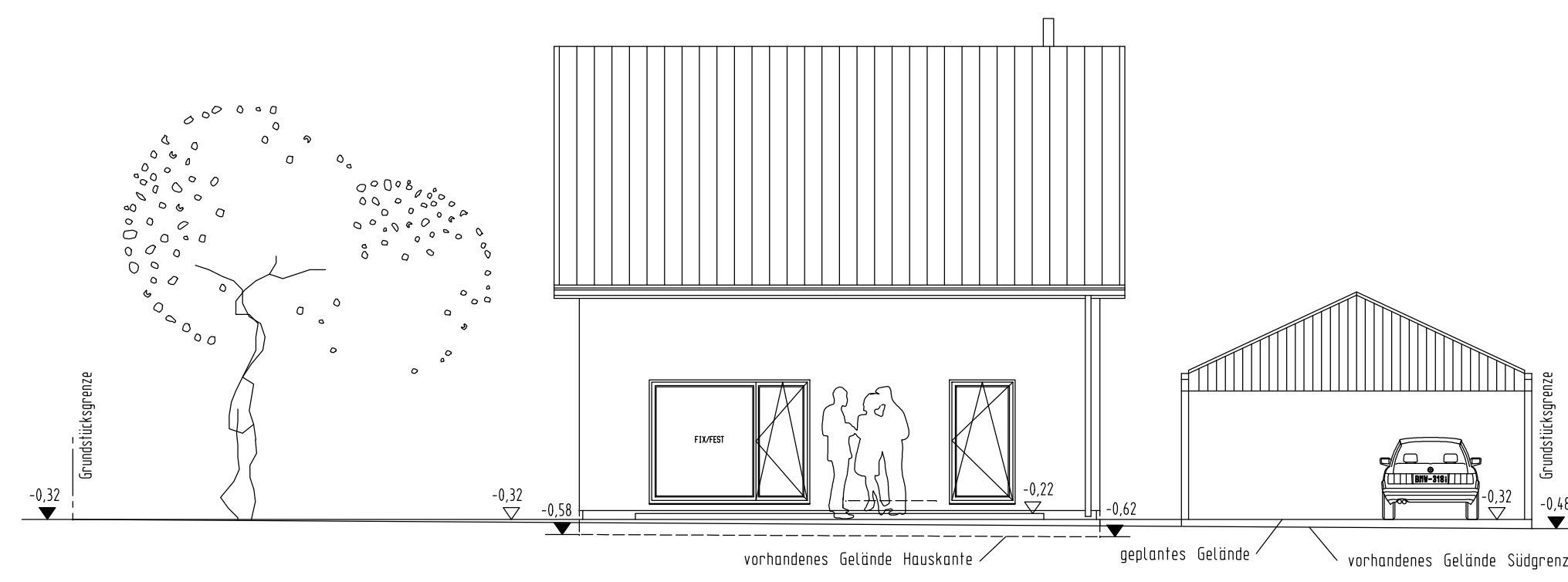

SÜDANSICHT

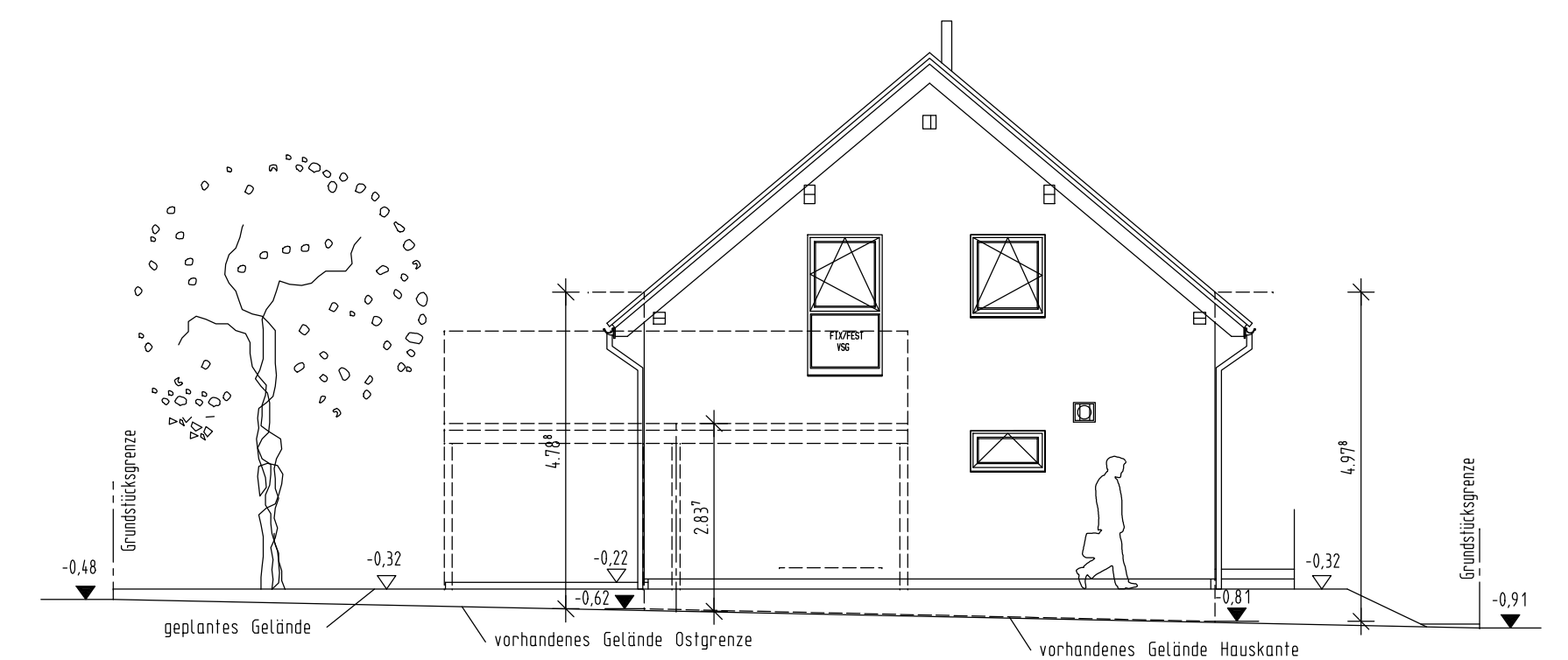

OSTANSICHT

- Erdbenezone: außerhalb
- Schneelastzone: Ia
- Windzone: 2
- Dachkonstruktion lt. Statik
- Dachneigung: 40°
- Kniestock: 100 cm (innen)
- Dachvorsprung:
- Ortgang: ca. 43 cm
- Traufe: ca. 44 cm
- Eindeckung mit Beton-(Ton-)Dachpfannen
- rat
- Sanitärerfüllung über Dach

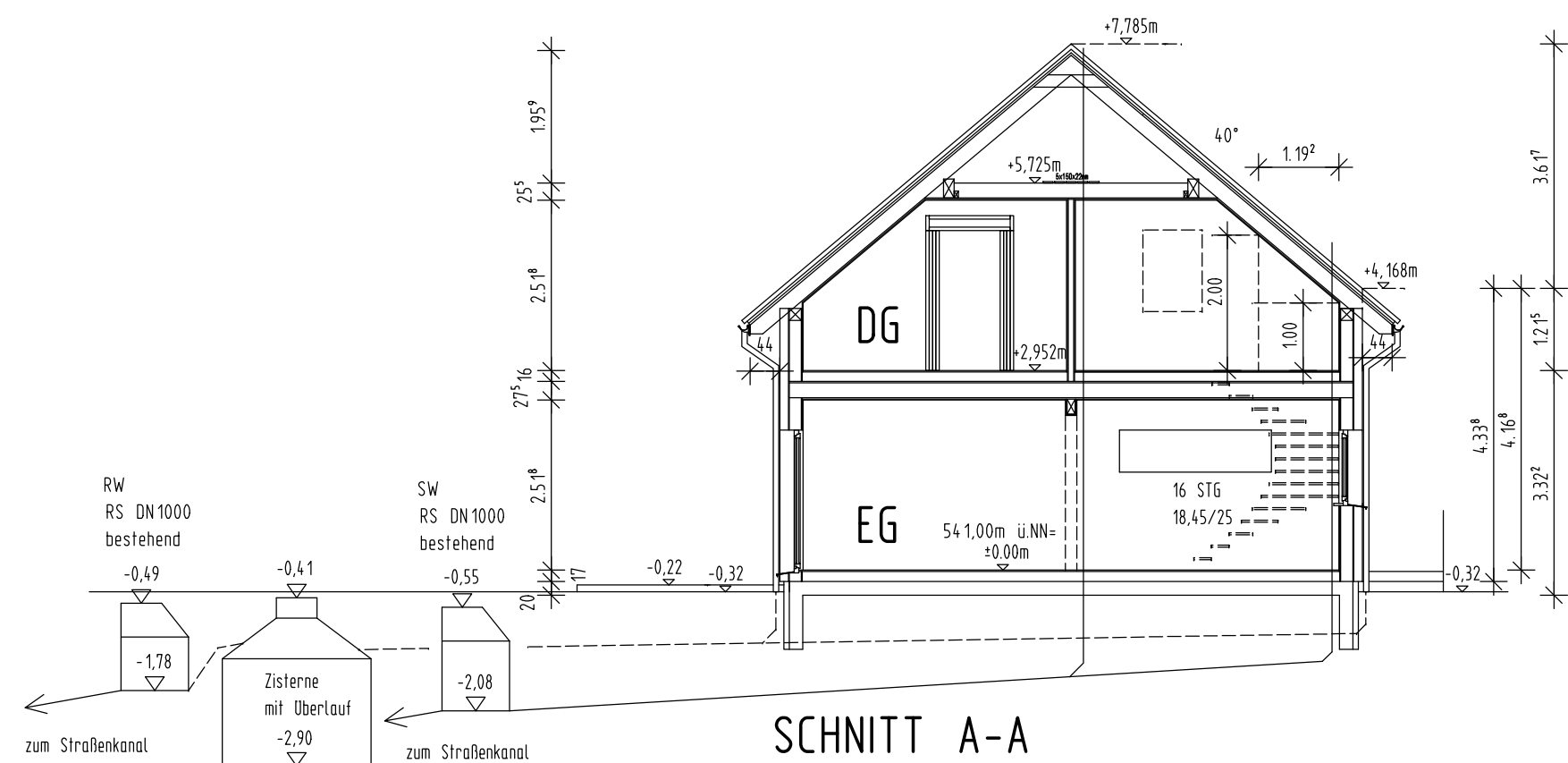

SCHNITT A-A

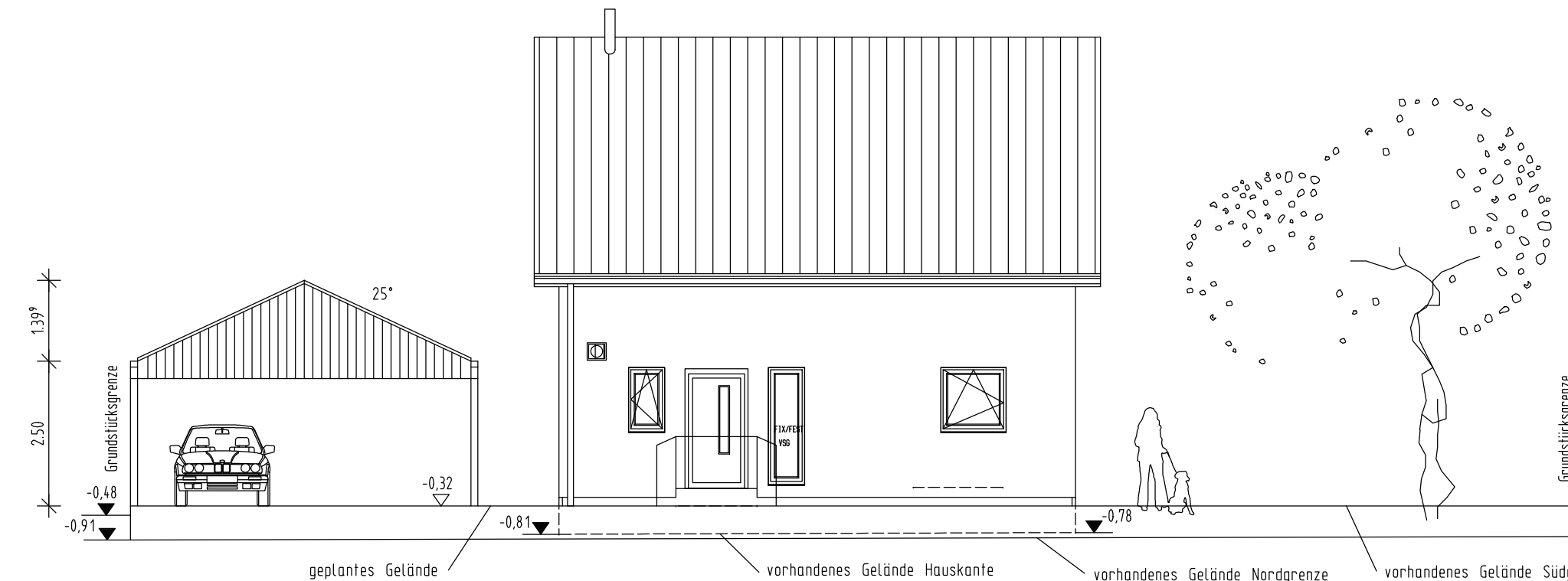

NORDANSICHT

Maße sind nicht der Zeichnung maßstäblich zu entnehmen, es gelten nur die eingeschriebenen Maße

Alle statischen Angaben sind von der Herstellerfirma zu erbringen

Die befestigten Hof- und Terrassenflächen sind mit wasserdurchlässigen Belägen auszuführen

Die Bepflanzung ist nach Salzung des Bebauungsplanes auszuführen

Die Höhe ü. NN wurde vom Kanalschacht EGM 1650 übernommen und ist vor Ort unter Berücksichtigung der Kanalschlusshöhen zu prüfen

Beim Ausführen der Außenanlagen Fassadenschutz berücksichtigen

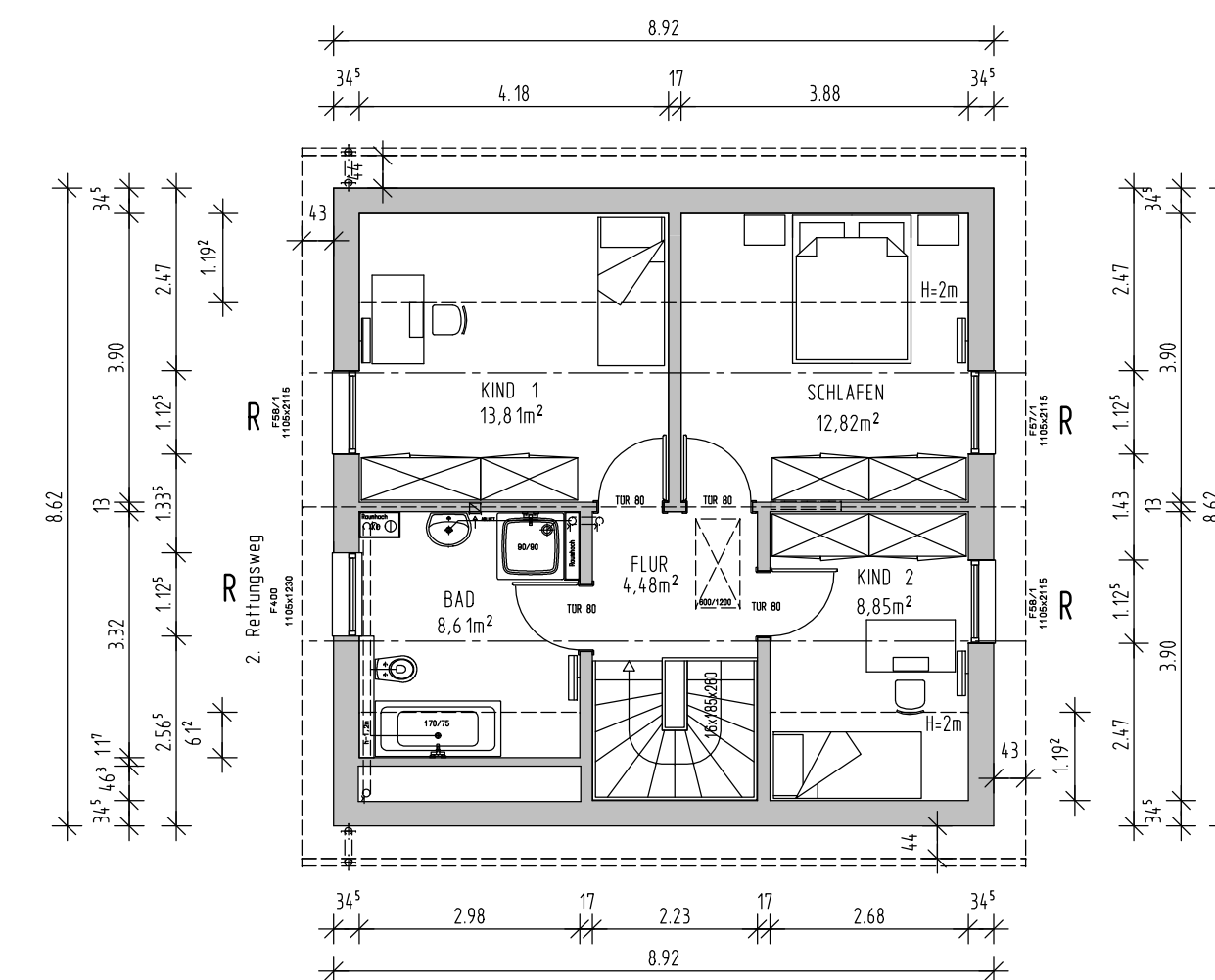

DACHGESCHOSS

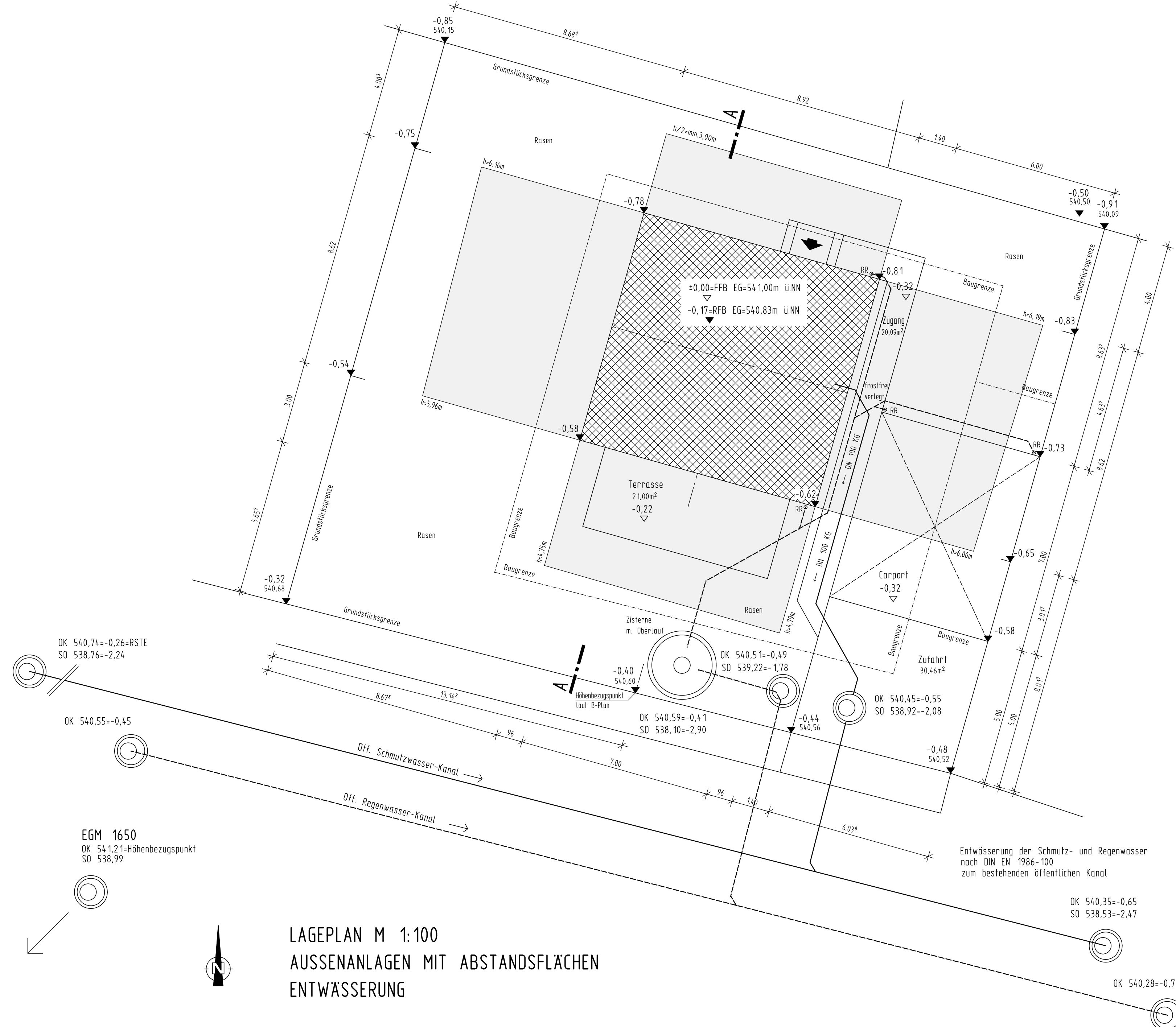

LAGEPLAN M 1:100
AUSSENANLAGEN MIT ABSTANDSFLÄCHEN
ENTWASSERUNG

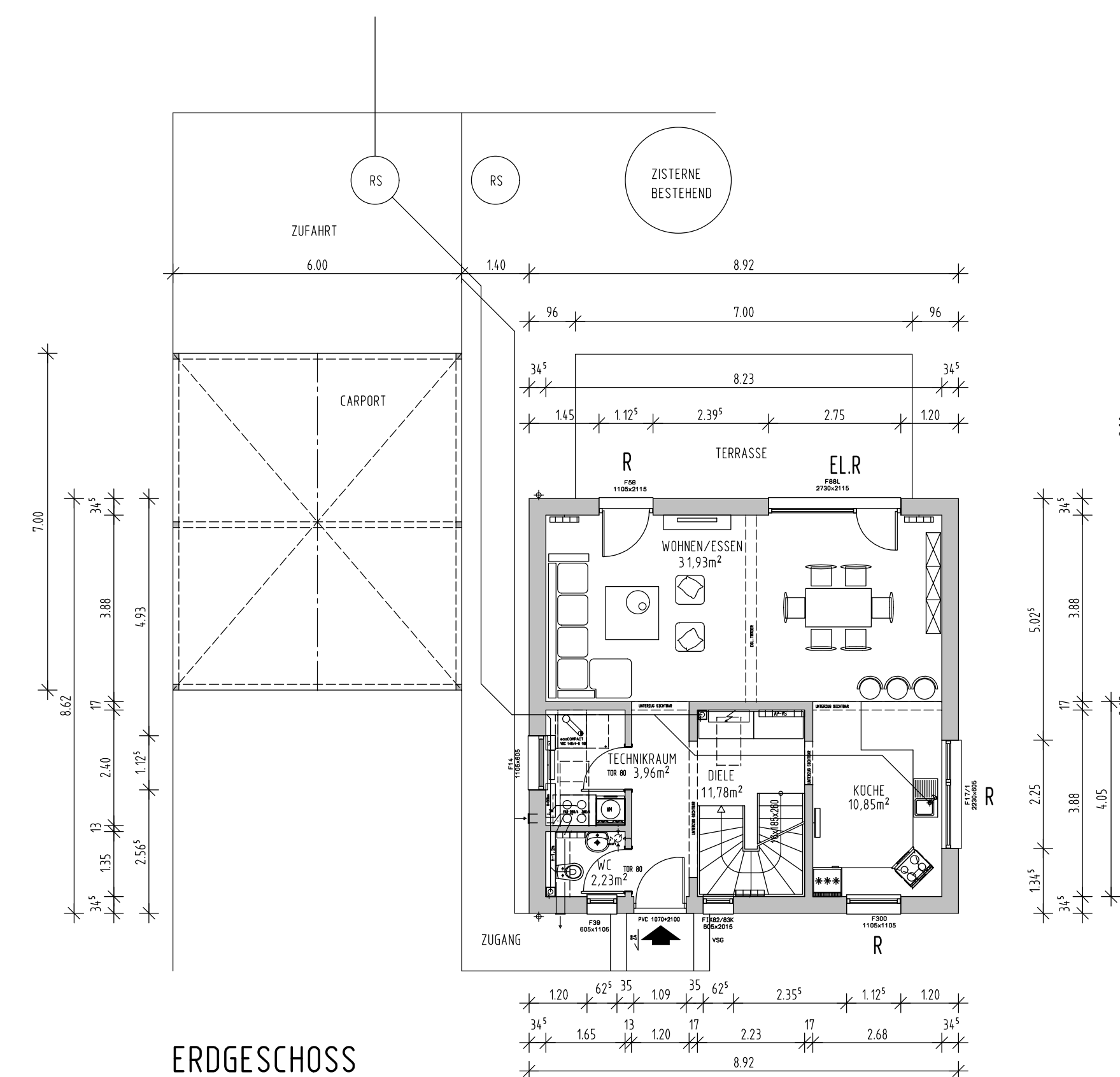

ERDGESCHOSS

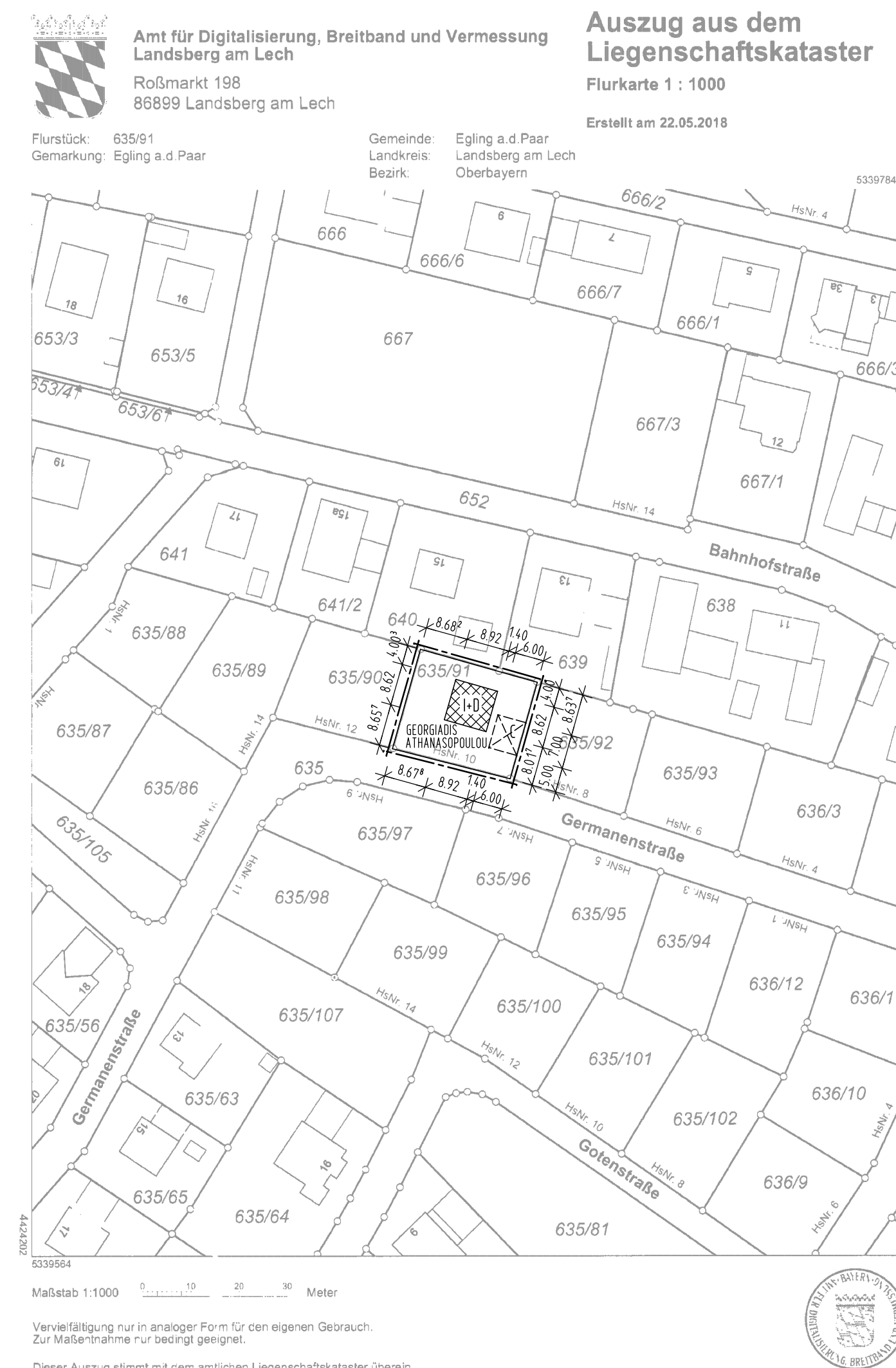

EGLING AN DER PAAR GERMANENSTRASSE 10

NEUBAU EINES EINFAMILIENHAUSES MIT EINEM DOPPELCARPORT
IN 86492 EGLING AN DER PAAR, GERMANENSTRASSE 10
FLST. NR. 635/91 GEMARKUNG: EGLING AN DER PAAR

DER BAUHERR

DER ARCHITEKT
Lubor MIKA, Dipl.-Ing. Architekt
Jenner Straße 10, 86169 Augsburg

GRUNDRISSSE, SCHNITT, ANSICHTEN M 1:100
LAGEPLAN M 1:100; M 1:1000