

SUDWESTANSICHT

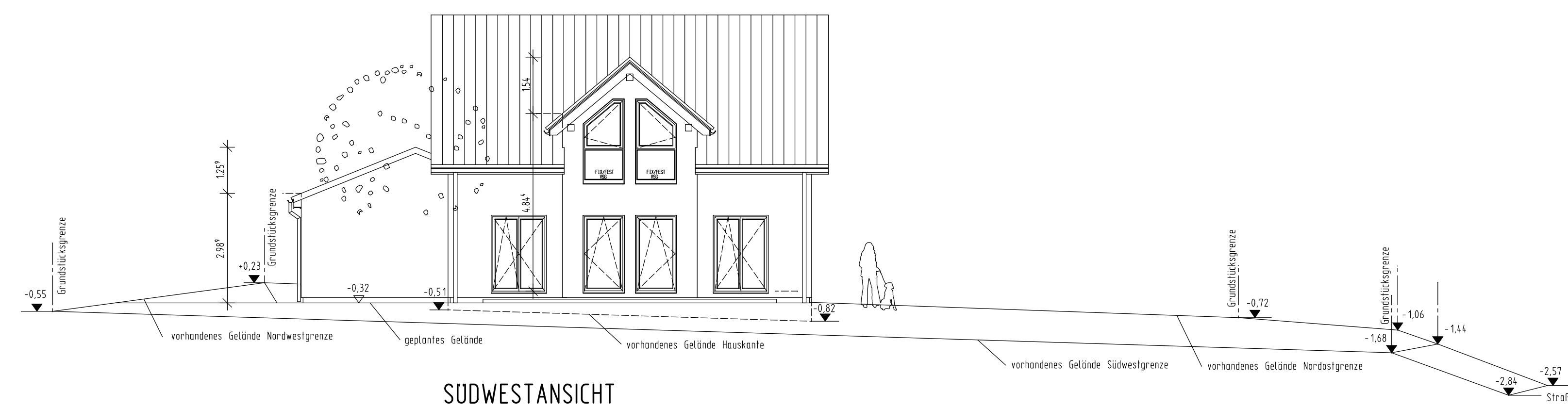

SUDOSTANSICHT

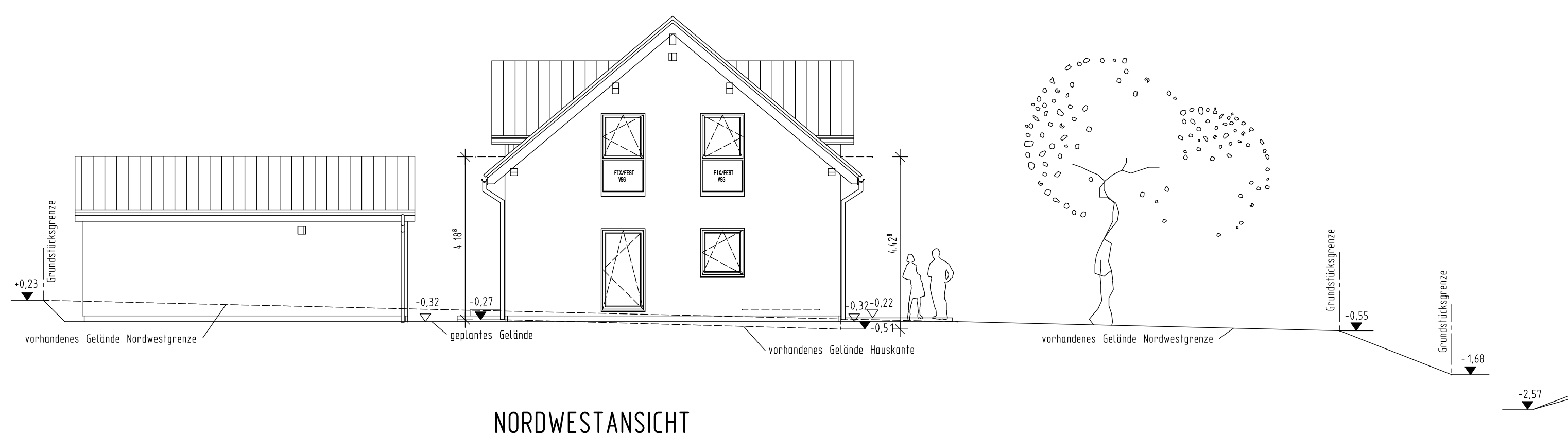

NORDWESTANSICHT

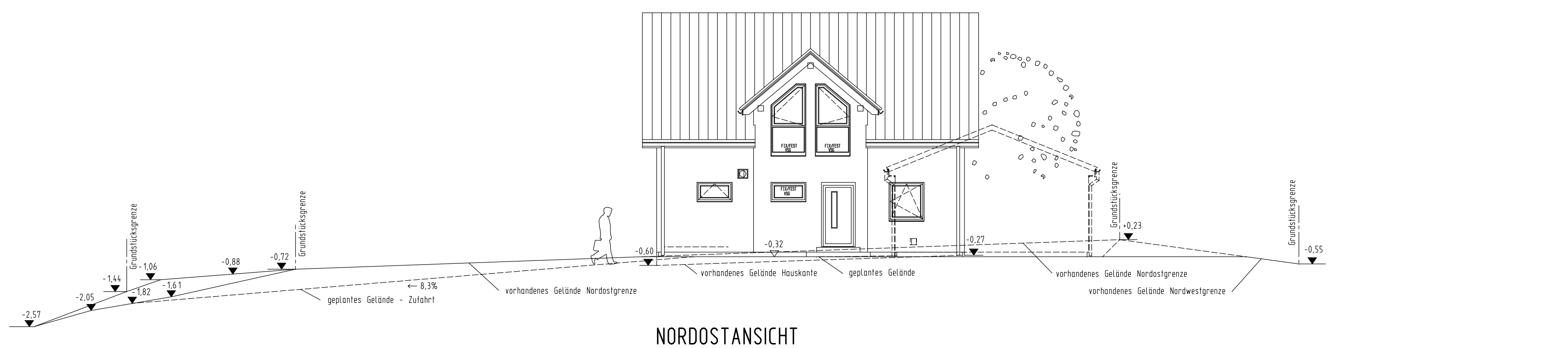

NORDOSTANSICHT

Maße sind nicht der Zeichnung maßstäblich zu entnehmen, es gelten nur die eingeschriebenen Maße

Alle statischen Angaben sind von der Herstellerfirma zu erbringen

Die befestigten Hof- und Terrassenflächen sind mit wasserdurchlässigen Belägen auszuführen

Die Höhe ü. NN wurde vom Kanalschacht HAMO 1.0 101 übernommen und ist vor Ort unter Berücksichtigung der Kanalanlasshöhen zu prüfen

Beim Ausführen der Außenanlagen Fossadenschutz berücksichtigen

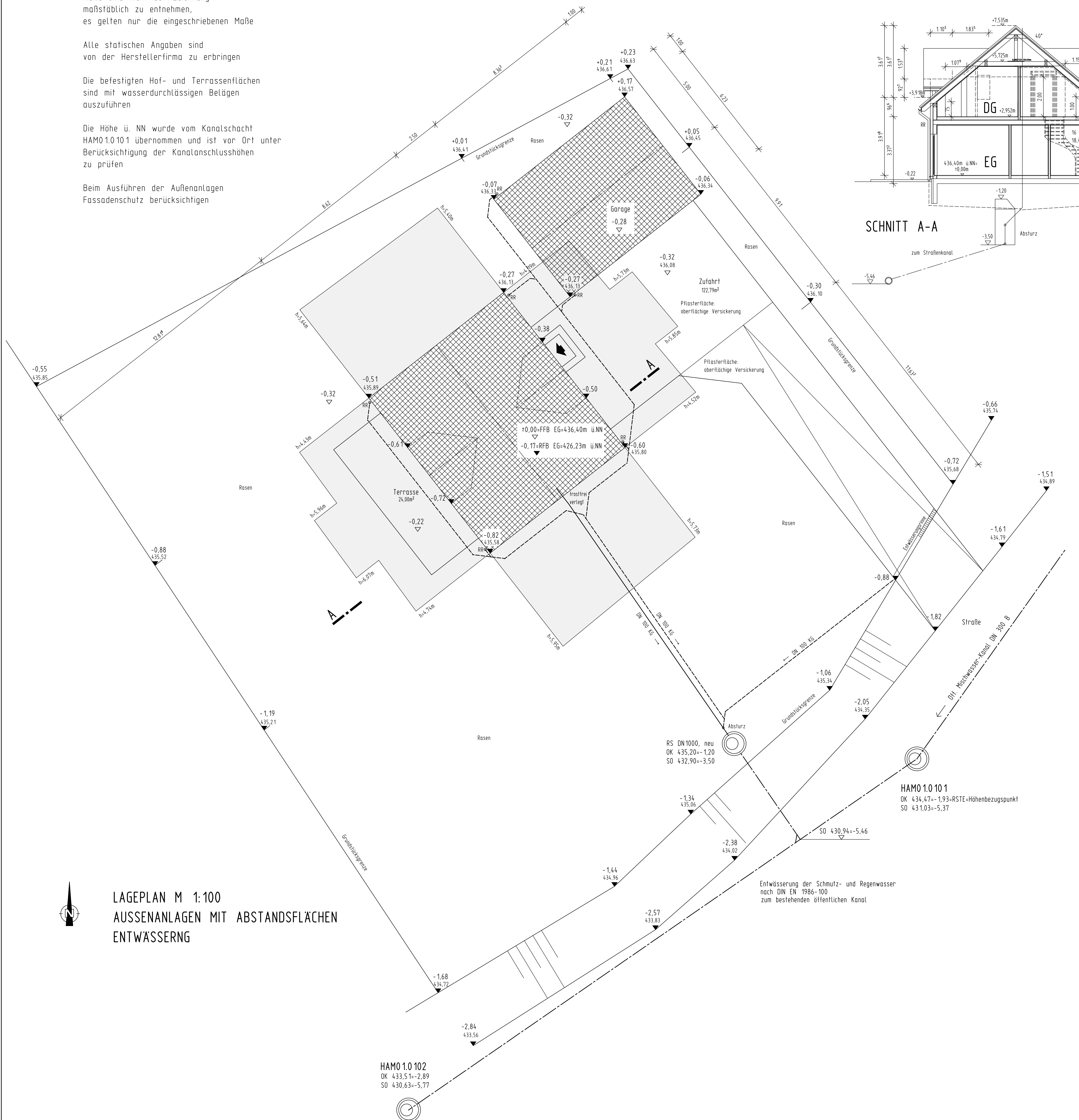

LAGEPLAN M 1:100
AUSSENANLAGEN MIT ABSTANDSFLÄCHEN
ENTWASSERUNG

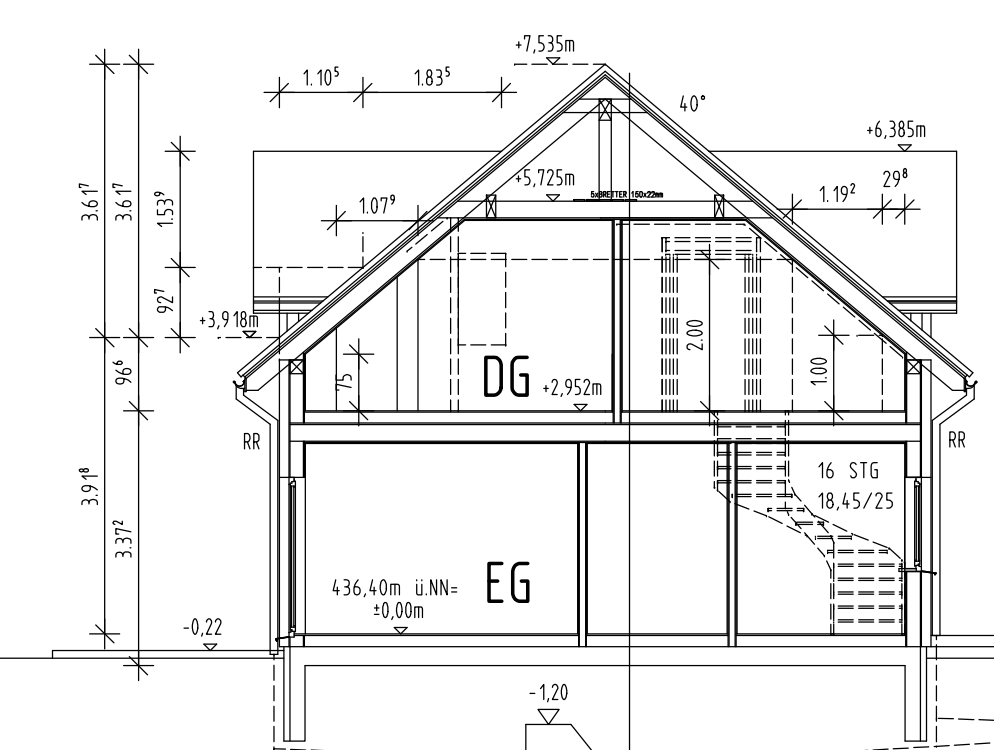

SCHNITT A-A

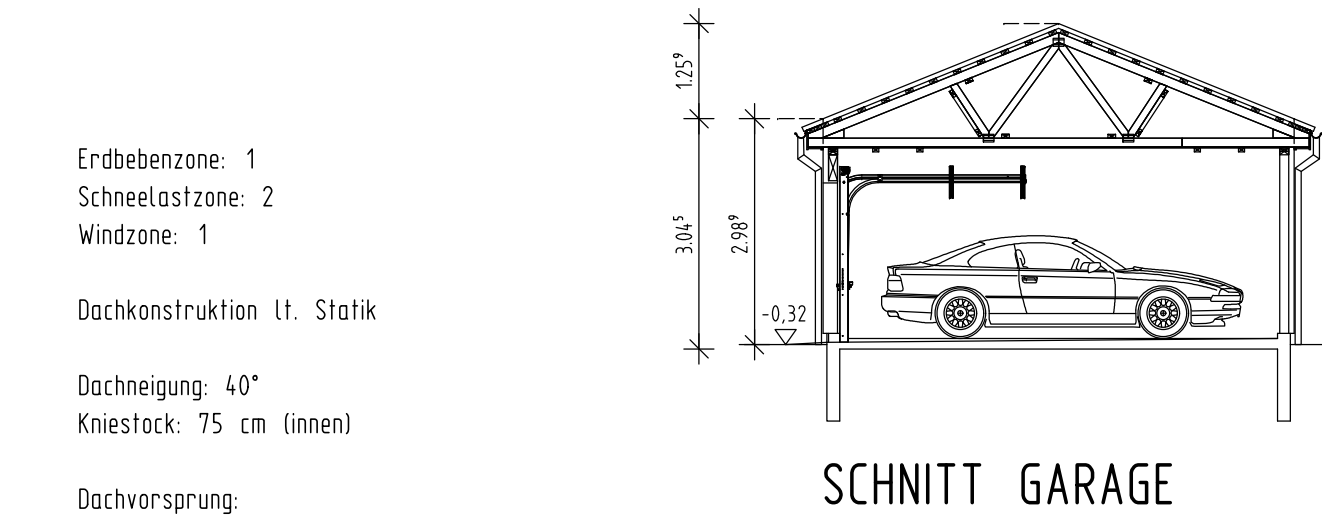

SCHNITT GARAGE

Erdebezone: 1
Schneelastzone: 2
Windzone: 1

Dachkonstruktion lt. Statik

Dachneigung: 40°
Kniestock: 75 cm (innen)

Dachversprung:
Ortgang: ca. 46 cm
Traufe: ca. 44 cm

Eindeckung mit Beton-/Trenn-Dachpfannen
antraufzeit
Sonderentlüftung über Dach

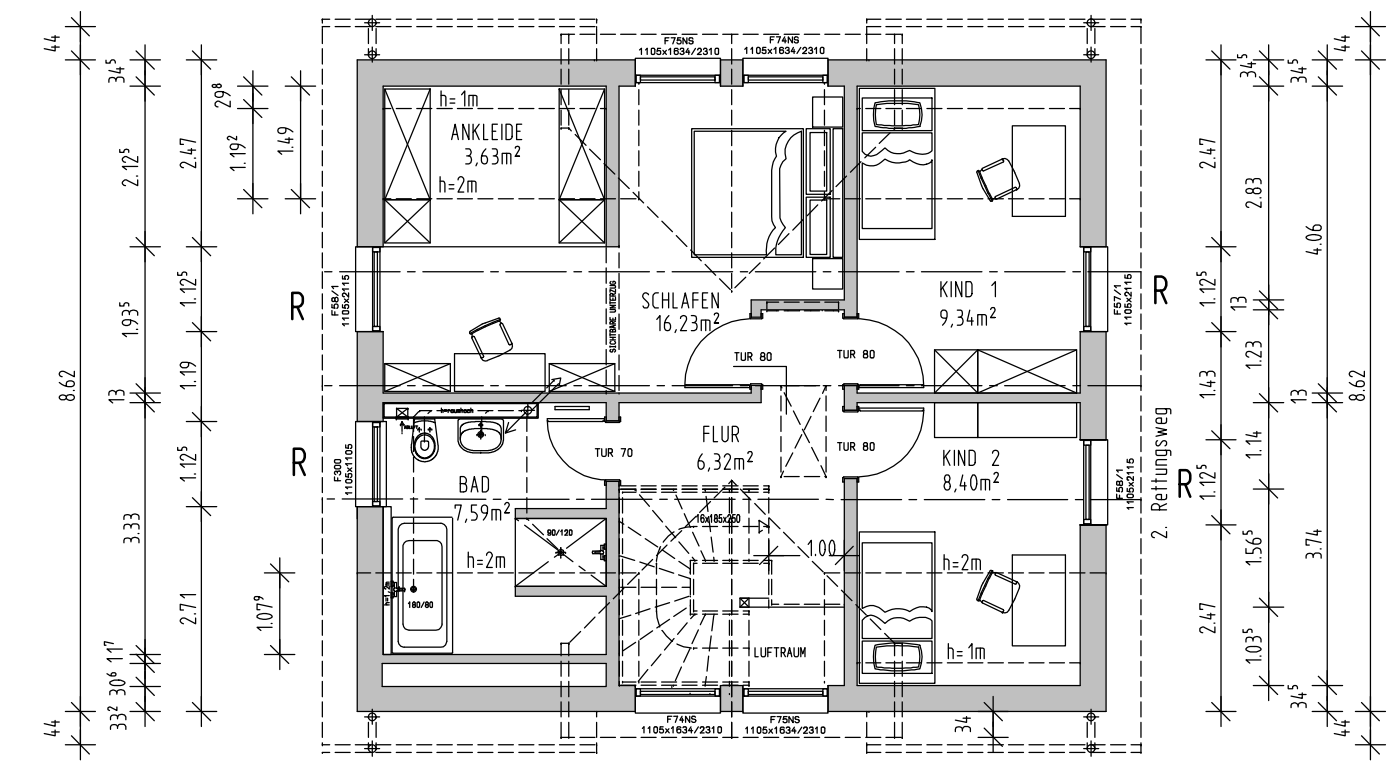

DACHGESCHOSS

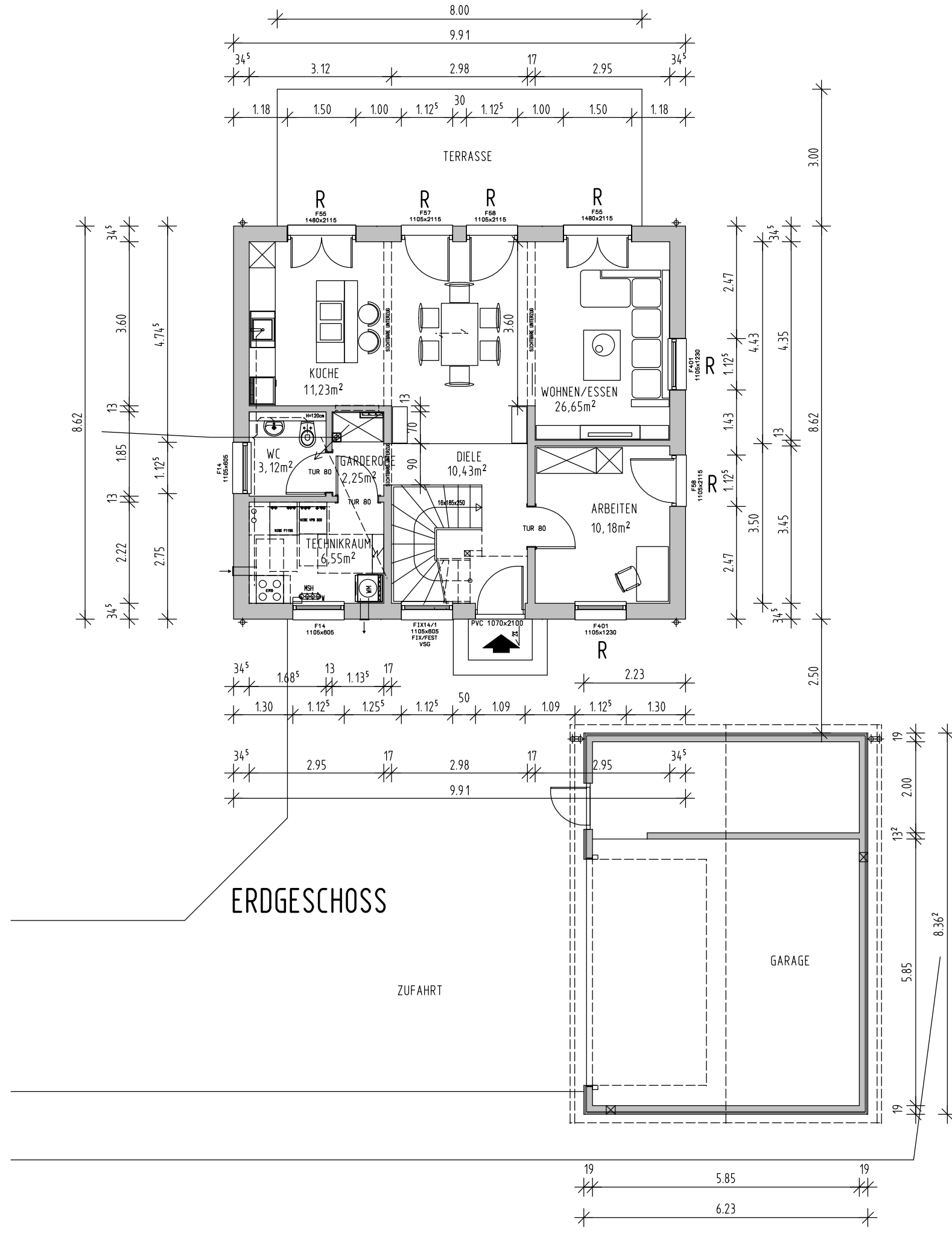

ERDGESCHOSS

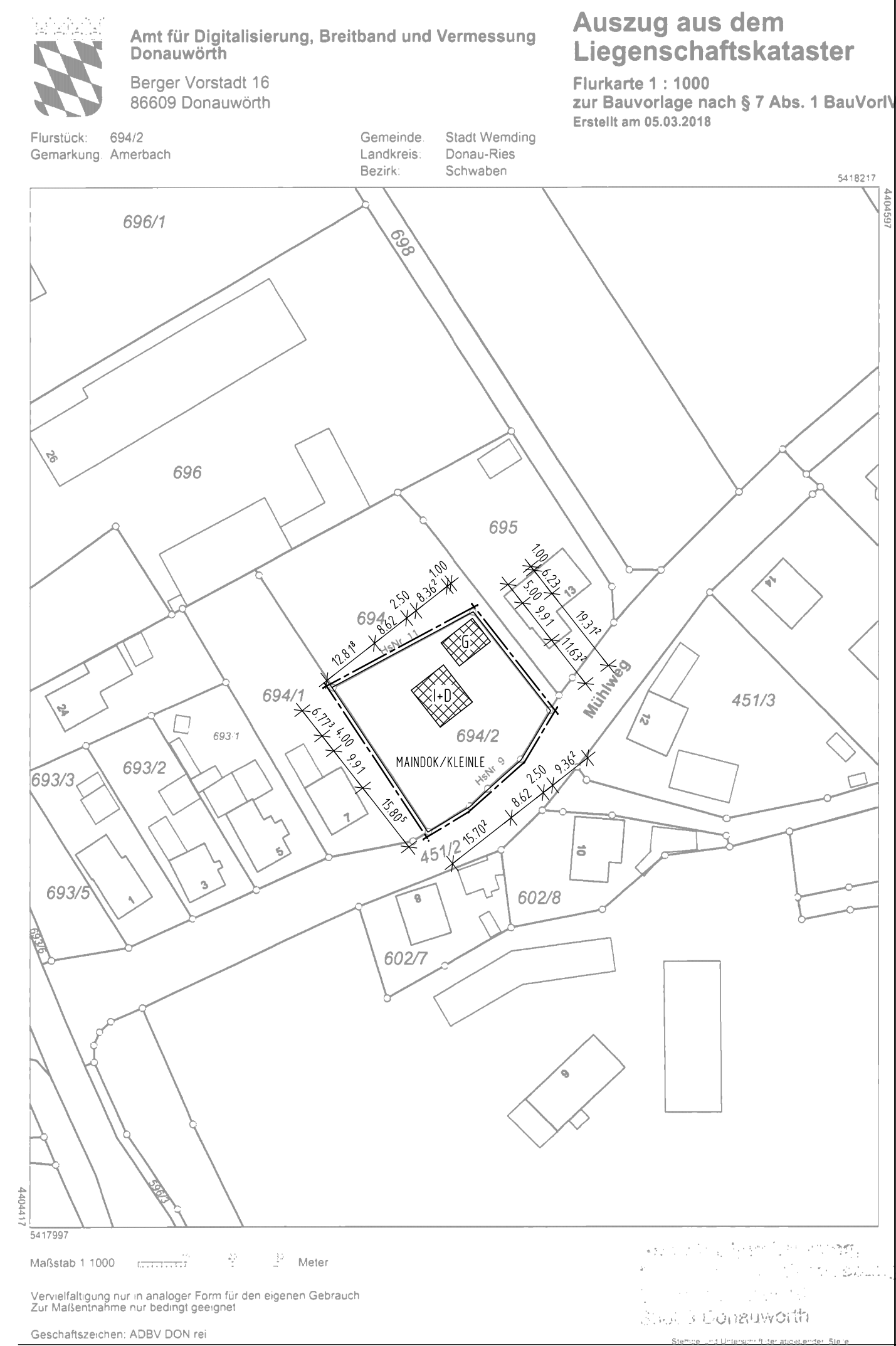

AMERBACH
MÜHLWEG 9

NEUBAU EINES EINFAMILIENHAUSES MIT EINER DOPPELGARAGE
IN 86650 WEMDING, AMERBACH, MÜHLWEG 9
FLST. NR. 694/2, GEMARKUNG AMERBACH

DER BAUHEER [REDACTED]

DER ARCHITEKT Lubor MIKA, Dipl.-Ing. Architekt
Jenoer Str. 10, 86169 Augsburg

DER NACHBAR FLNR. 694

DER NACHBAR FLNR. 694/1

GRUNDRISSSE, SCHNITTE, ANSICHTEN M 1:100
LAGEPLAN M 1:100
LAGEPLAN M 1:1000