

NORDANSICHT

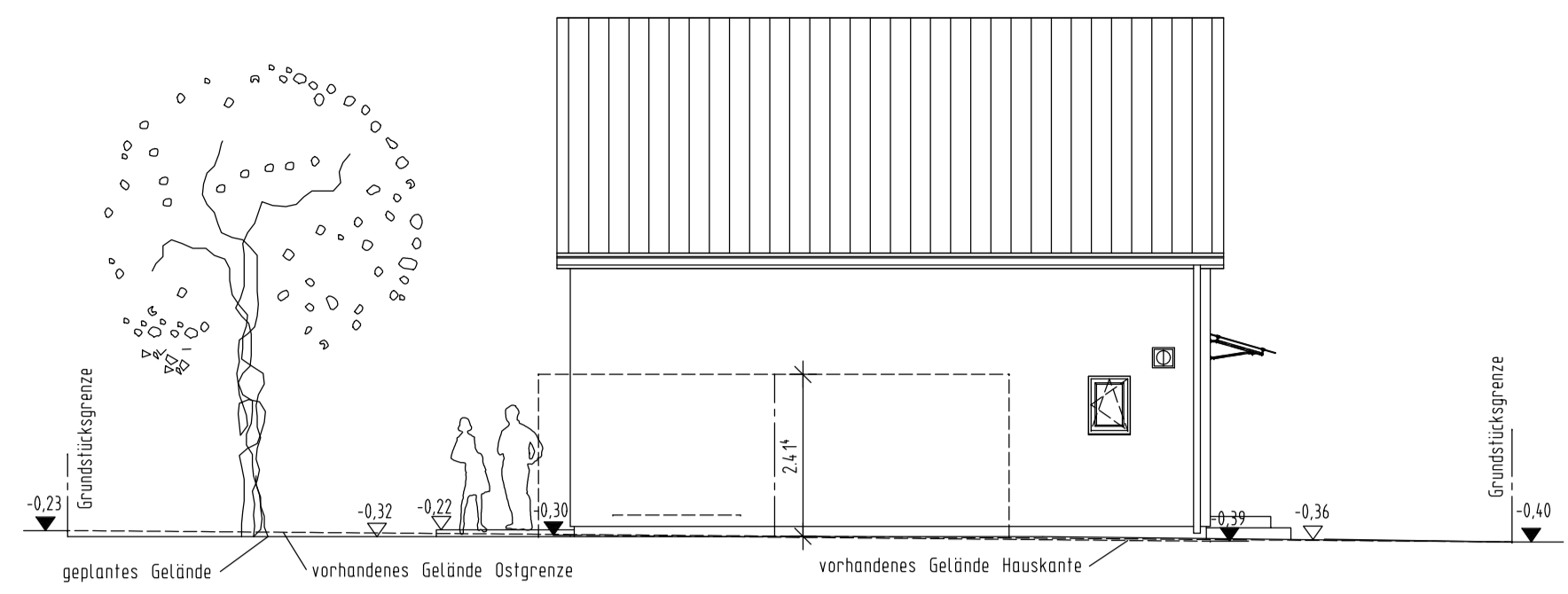

OSTANSICHT

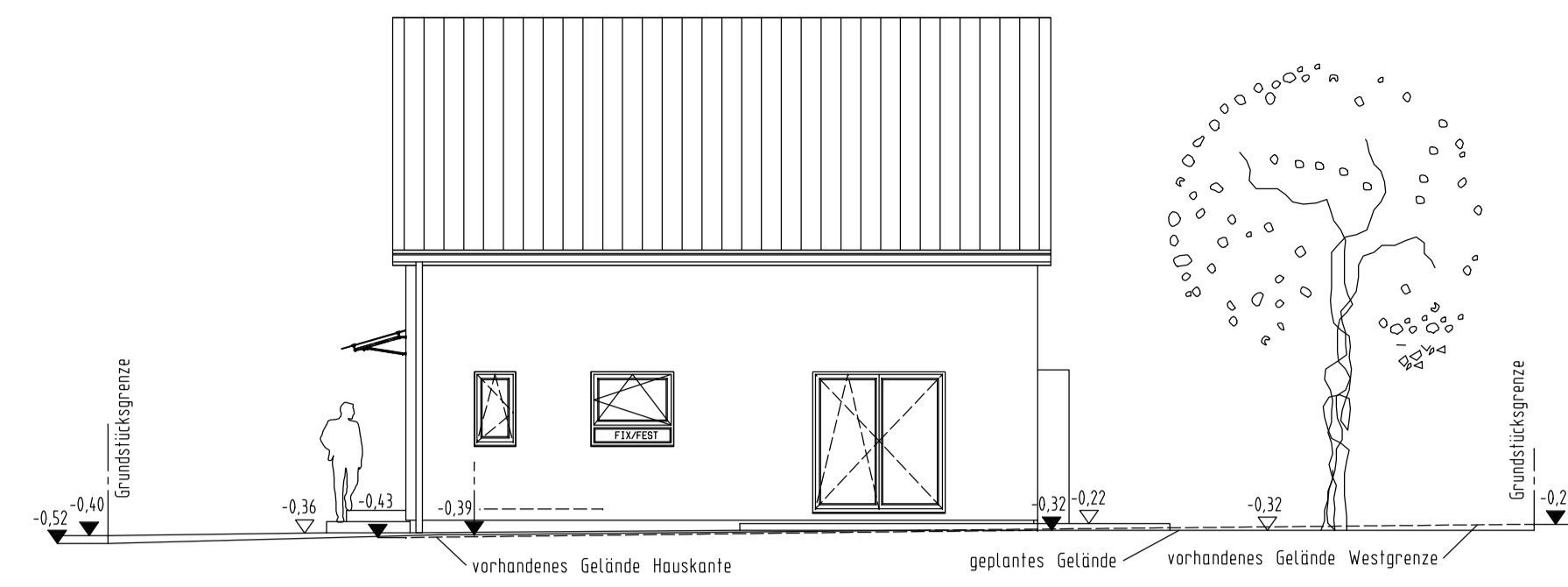

WESTANSICHT

Erdbebenzone: 0
Schneelastzone: 1a
Windzone: 2

Dachkonstruktion lt. Statik

Dachneigung: 40°
Kniestock: 75,6cm (100 cm innen)

Dachvorsprung:
Ortsgang ca. 20 cm
Traufe ca. 20 cm

Eindeckung mit Beton-(Ton-) Dachpfannen
anthrazit
Sanitärentlüftung über Dach

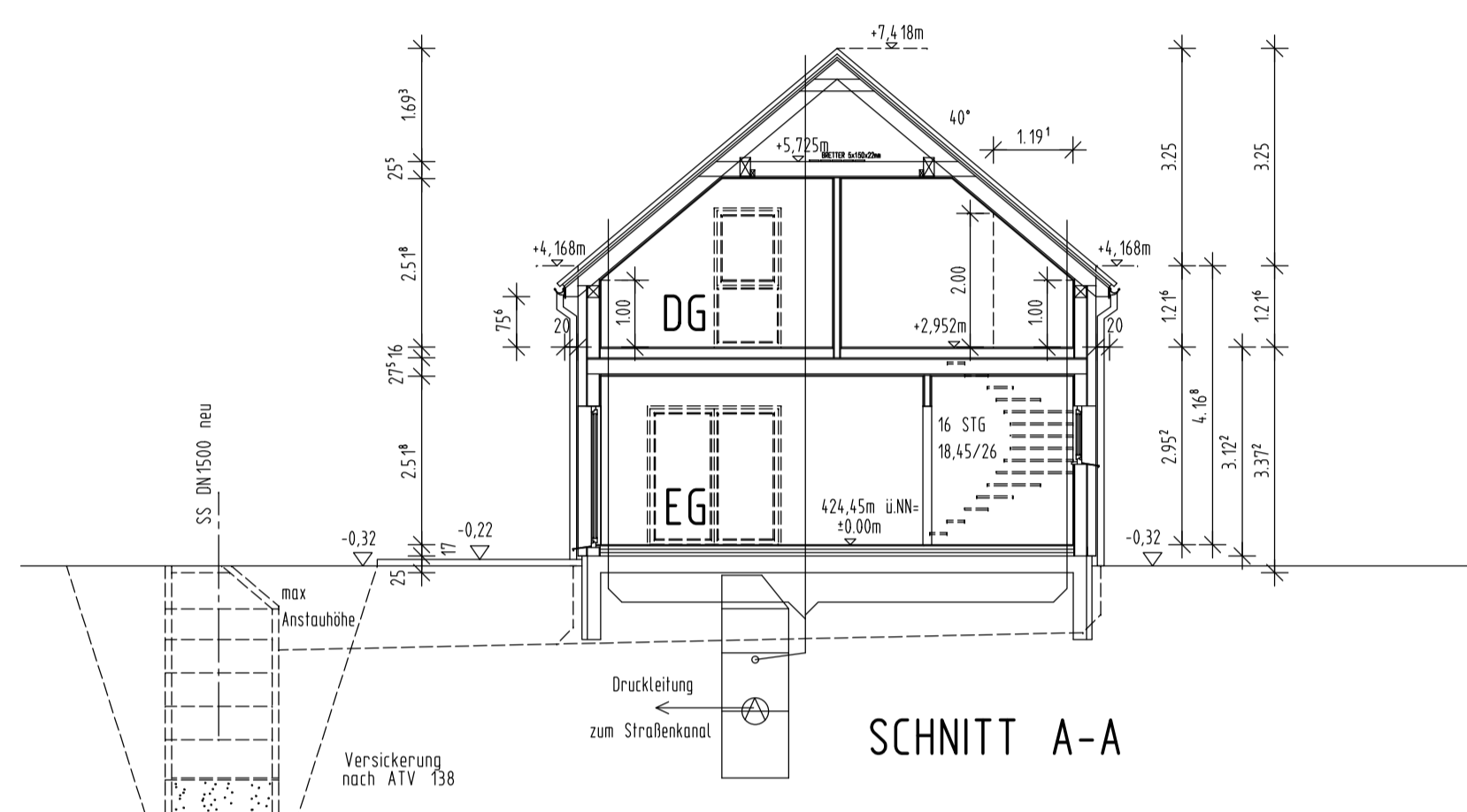

SCHNITT A-A

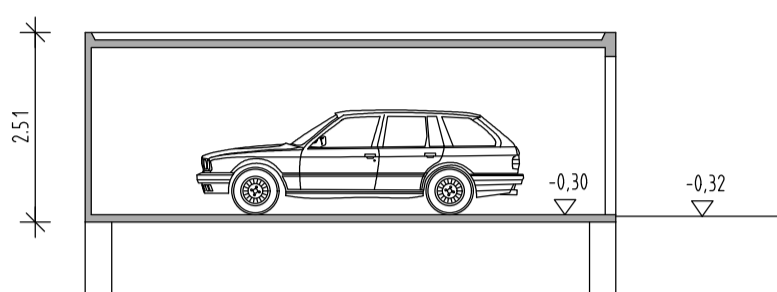

SCHNITT GARAGE

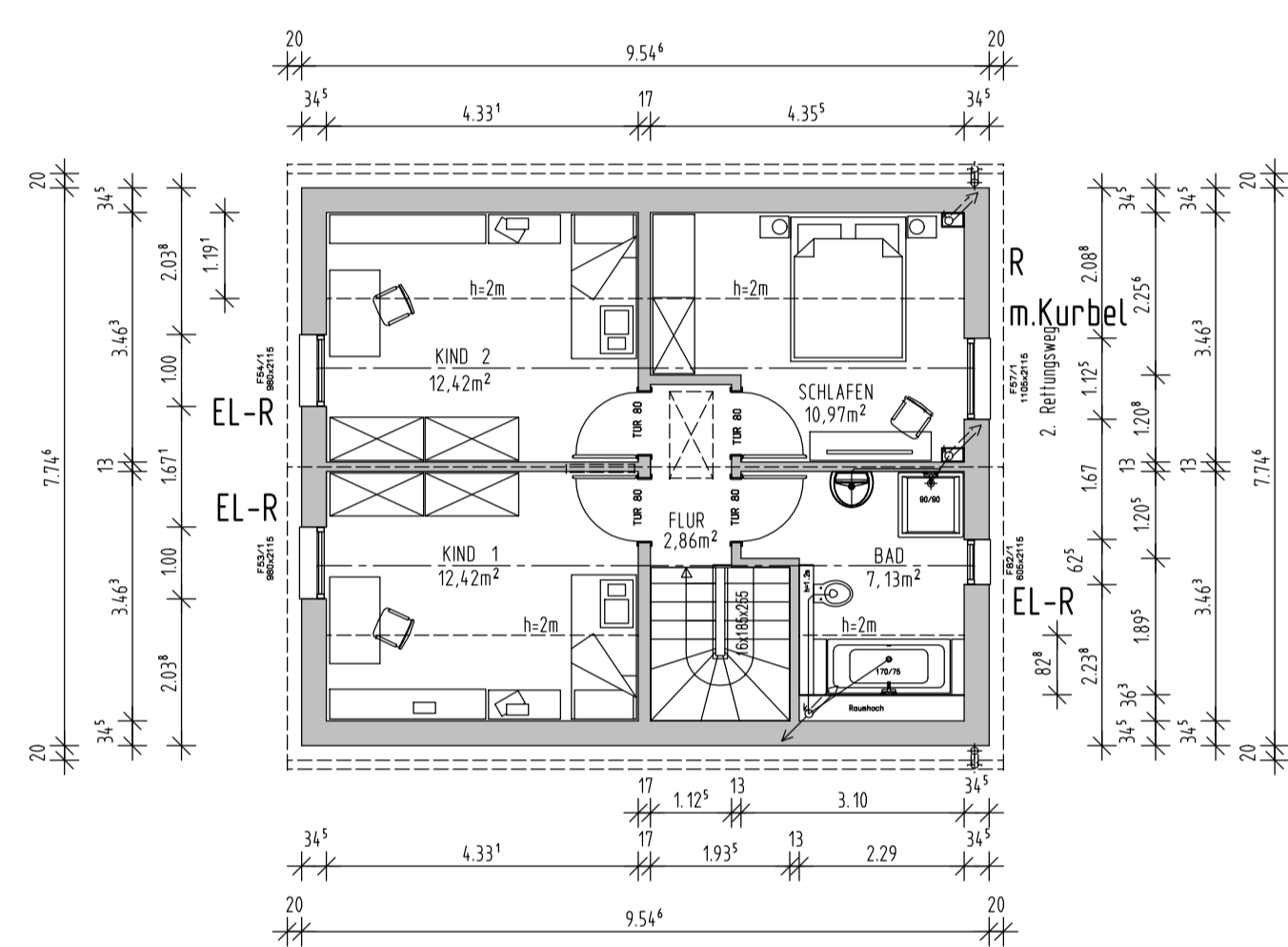

DACHGESCHOSS

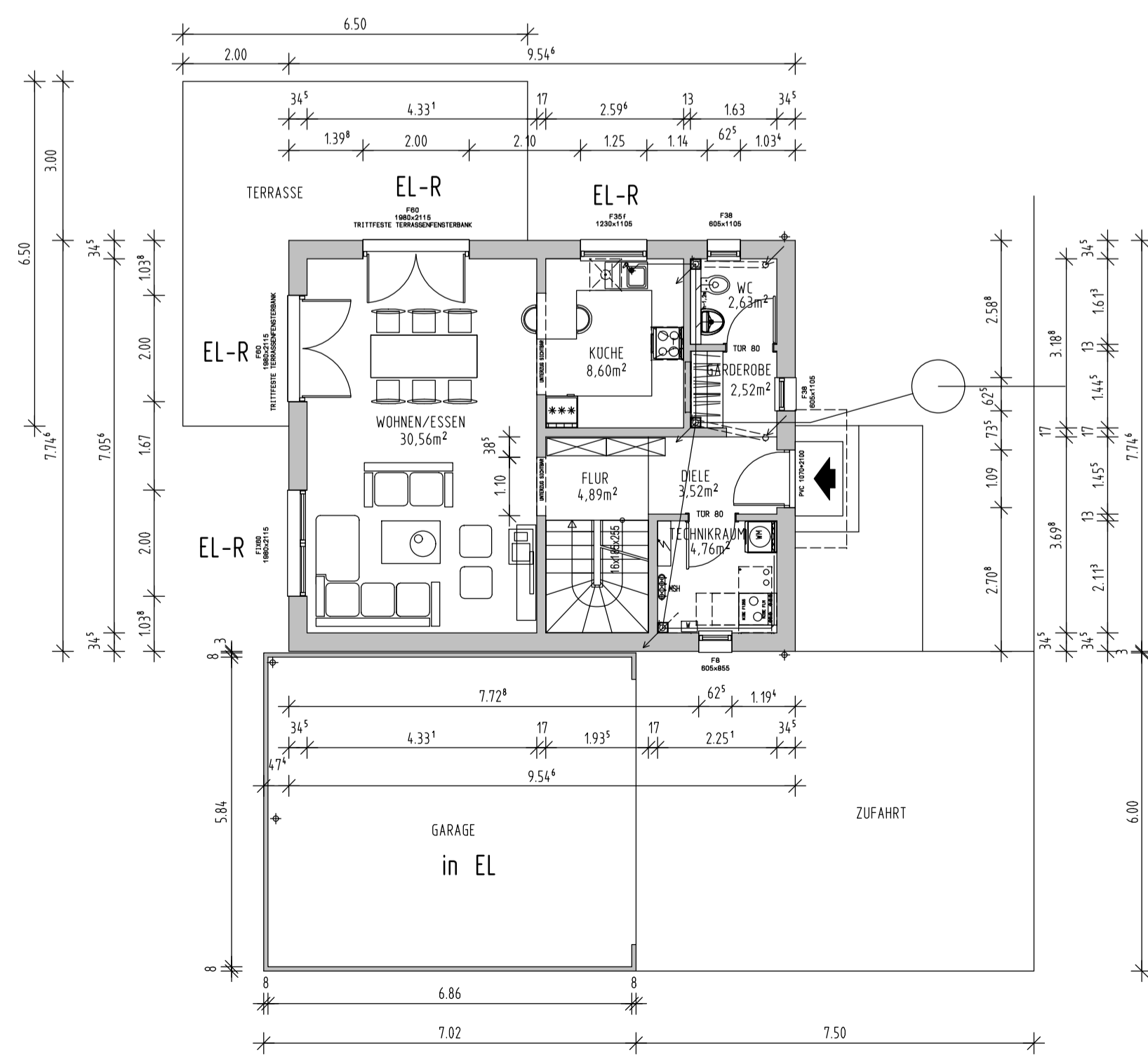

ERDGESCHOSS

Maße sind nicht der Zeichnung
maßstäblich zu entnehmen,
es gelten nur die eingeschriebenen Maße

Alle statischen Angaben sind
von der Herstellerfirma zu erbringen

Die befestigten Hof- und Terrassenflächen
sind mit wasserdurchlässigen Belägen
auszuführen

Die Bepflanzung ist nach Satzung
des Bebauungsplanes auszuführen

Die Höhe ü. NN wurde vom Kanalschacht
WR158 übernommen und ist vor Ort unter
Berücksichtigung der Kanalschlusshöhen
zu prüfen

Beim Ausführen der Außenanlagen
Fassadenschutz berücksichtigen

Am für Digitalisierung, Breitband und Vermessung Augsburg
Fronhof 12
86152 Augsburg

Flurstück: 326/3
Gemarkung: Westendorf

Gemeinde: Westendorf
Landkreis: Augsburg
Bezirk: Schwaben

Auszug aus dem Liegenschaftskataster
Flurkarte 1 : 1000
zur Bauvorlage nach § 7 Abs. 1 BauVorIV
Erstellt am 09.03.2018

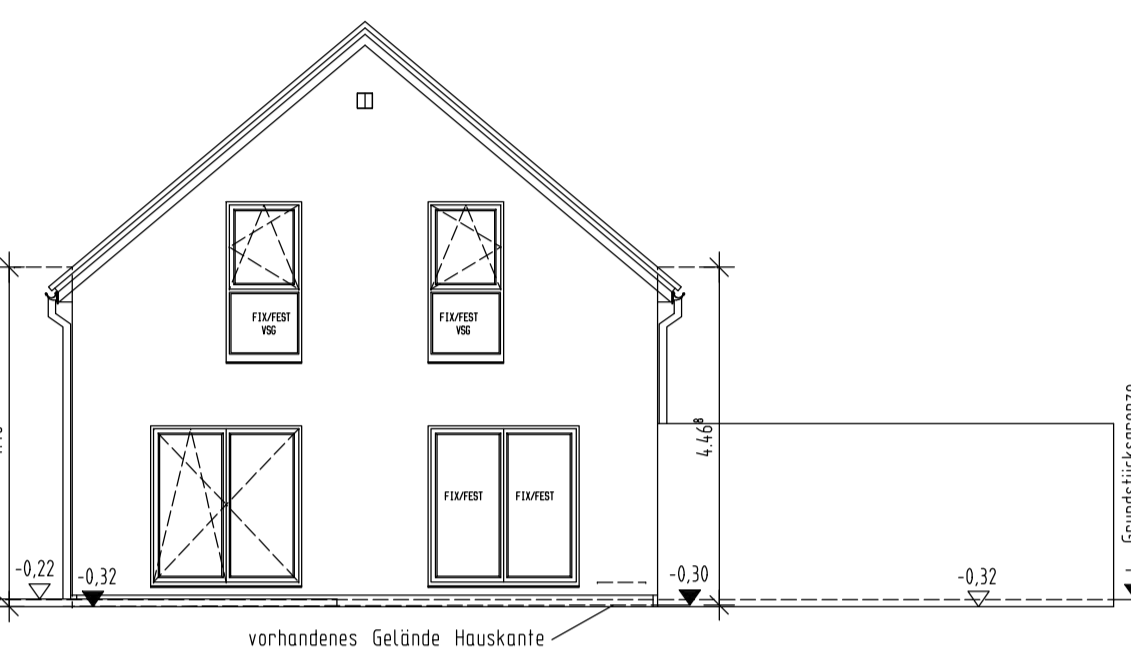

SUDANSICHT

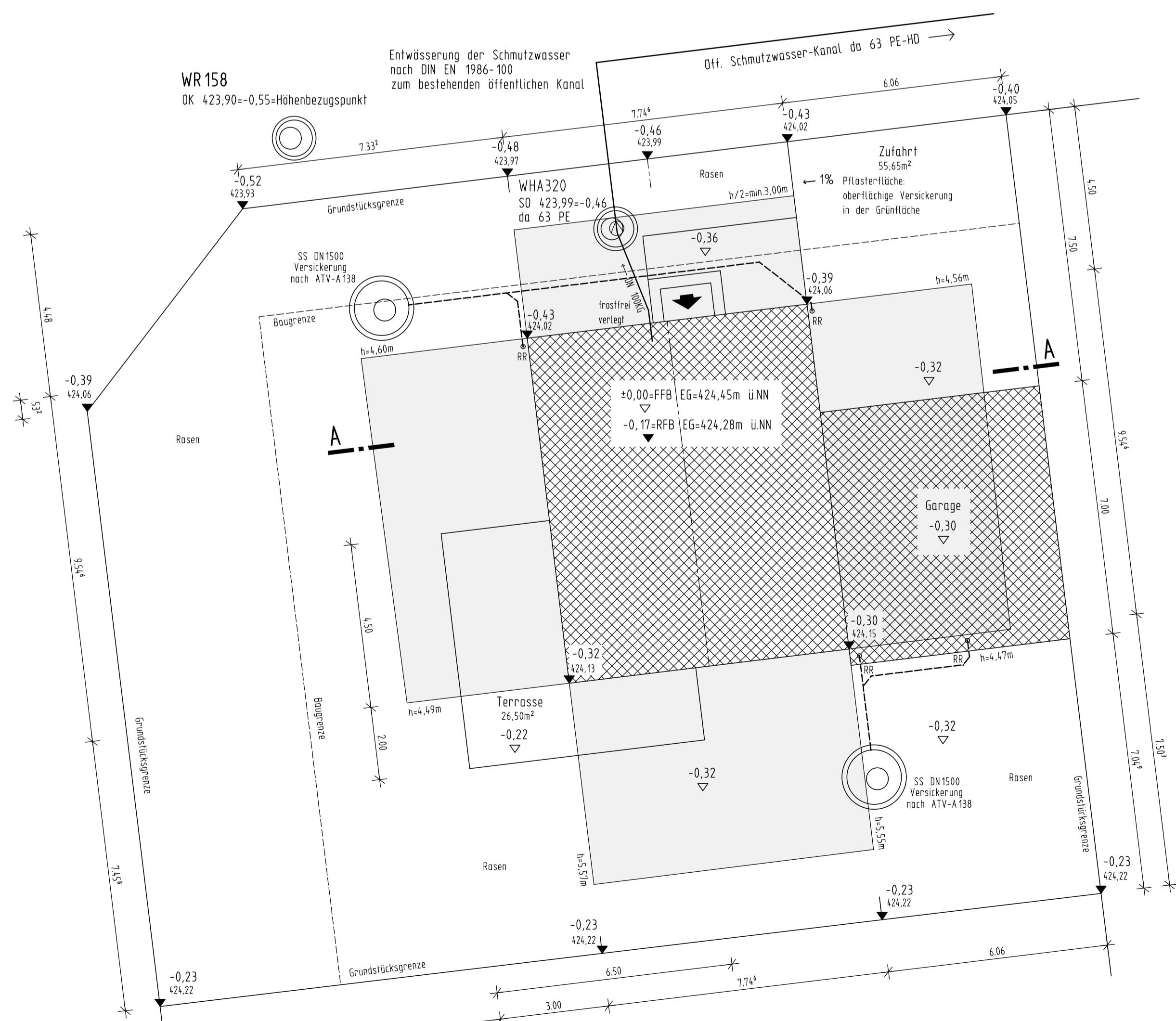

LAGEPLAN M 1:100
AUSSENANLAGEN MIT ABSTANDSFLÄCHEN
ENTWÄSSERUNG

WESTENDORF AM MOHNFELD 2

NEUBAU EINES EINFAMILIENHAUSES MIT EINER DOPPELGARAGE
IN 86707 WESTENDORF, AM MOHNFELD 2
FLST. NR. 326/3 GEMARKUNG WESTENDORF

DER BAUHERR

DER ARCHITEKT Lubor MIKA, Dipl.-Ing. Architekt
Jenaer Straße 10, 86169 Augsburg

GRUNDRISS, SCHNITTE, ANSICHTEN M 1:100
LAGEPLAN M 1:100; M 1:1000