

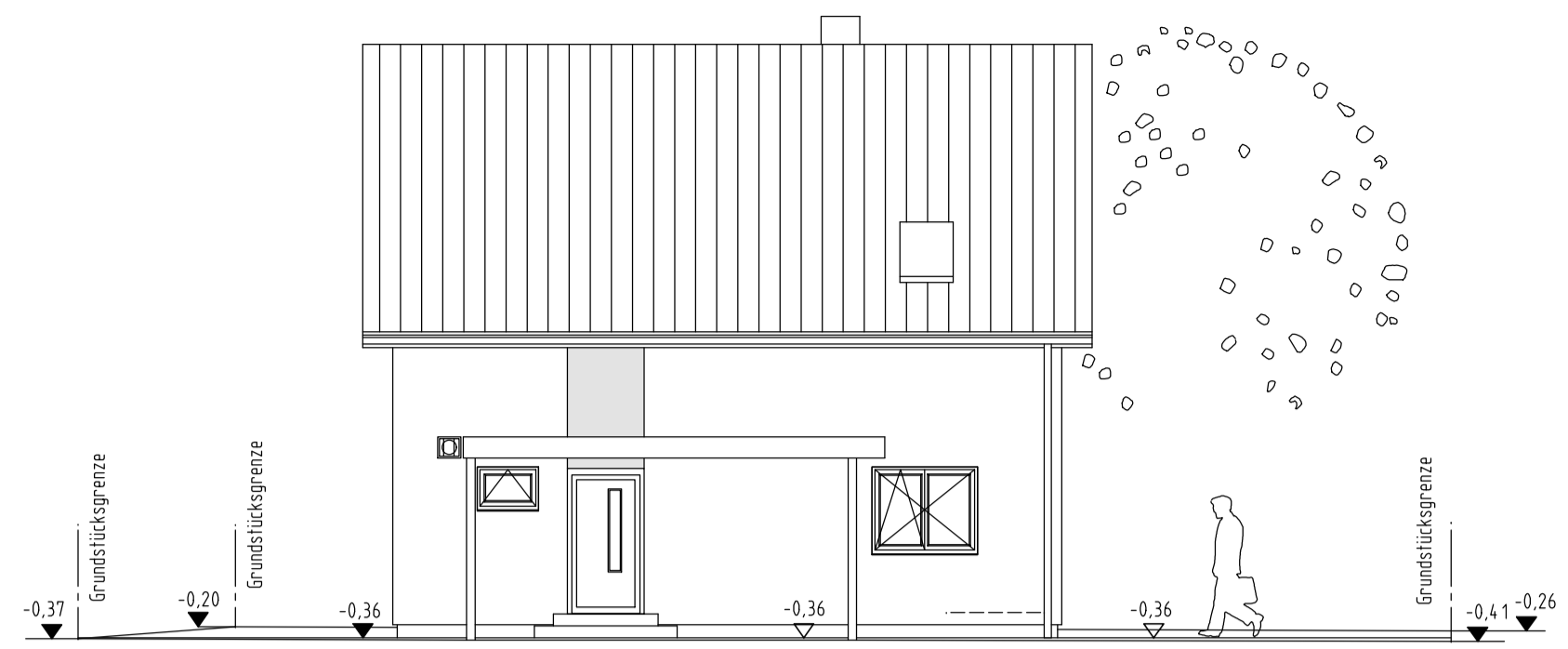

Maßstab 1:1000
 Vervielfältigung nur in analoger Form für den eigenen Gebrauch
 Zur Maßnahme nur bedingt geeignet
 Geschäftszeichen: tier

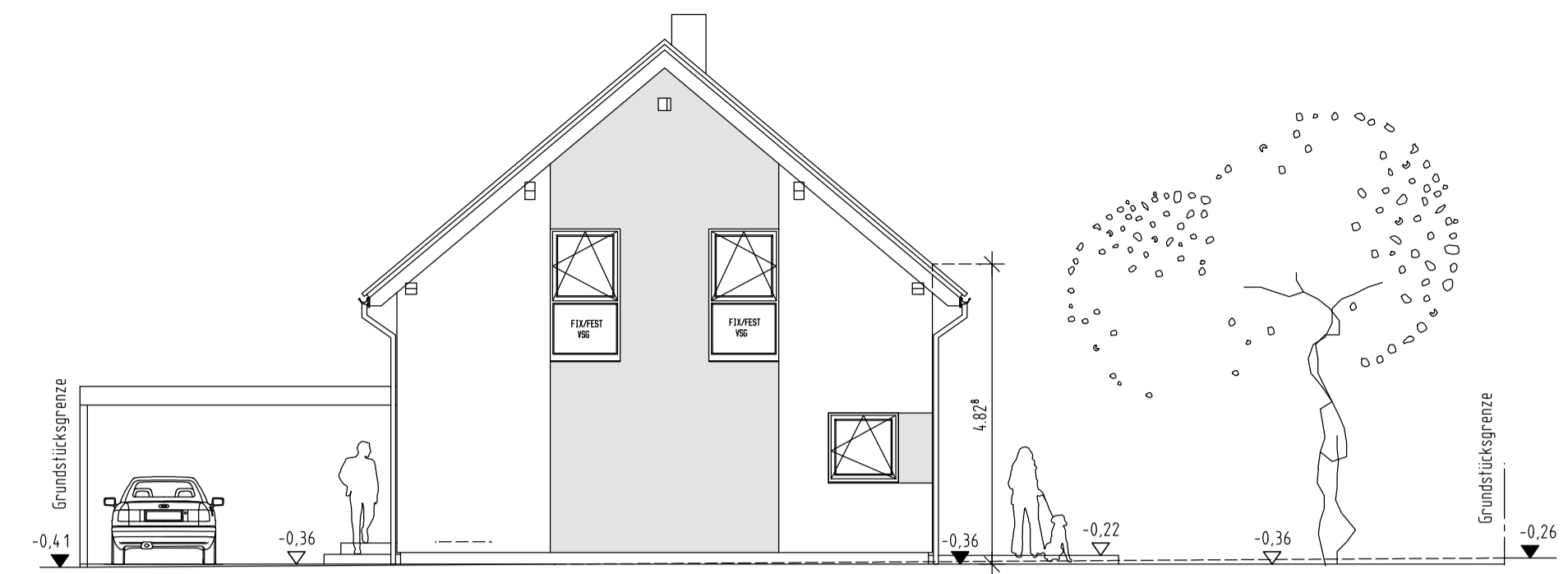

OSTANSICHT



NORDANSICHT

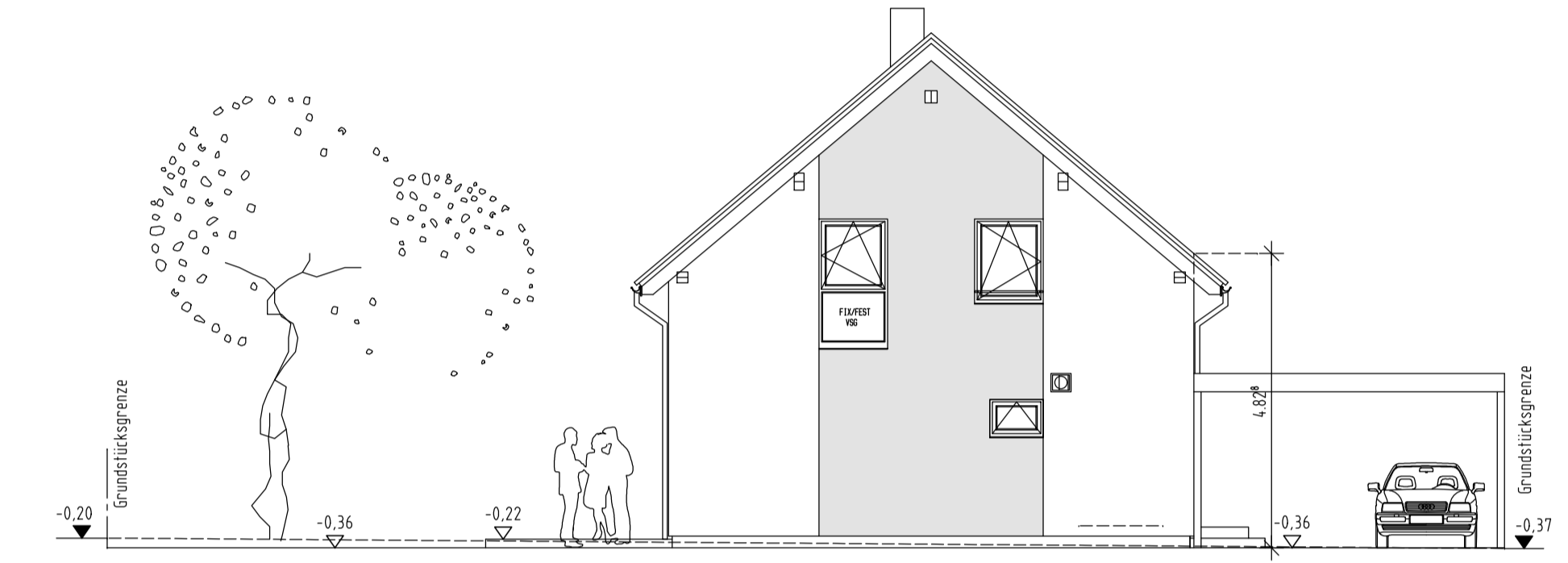

SUDANSICHT

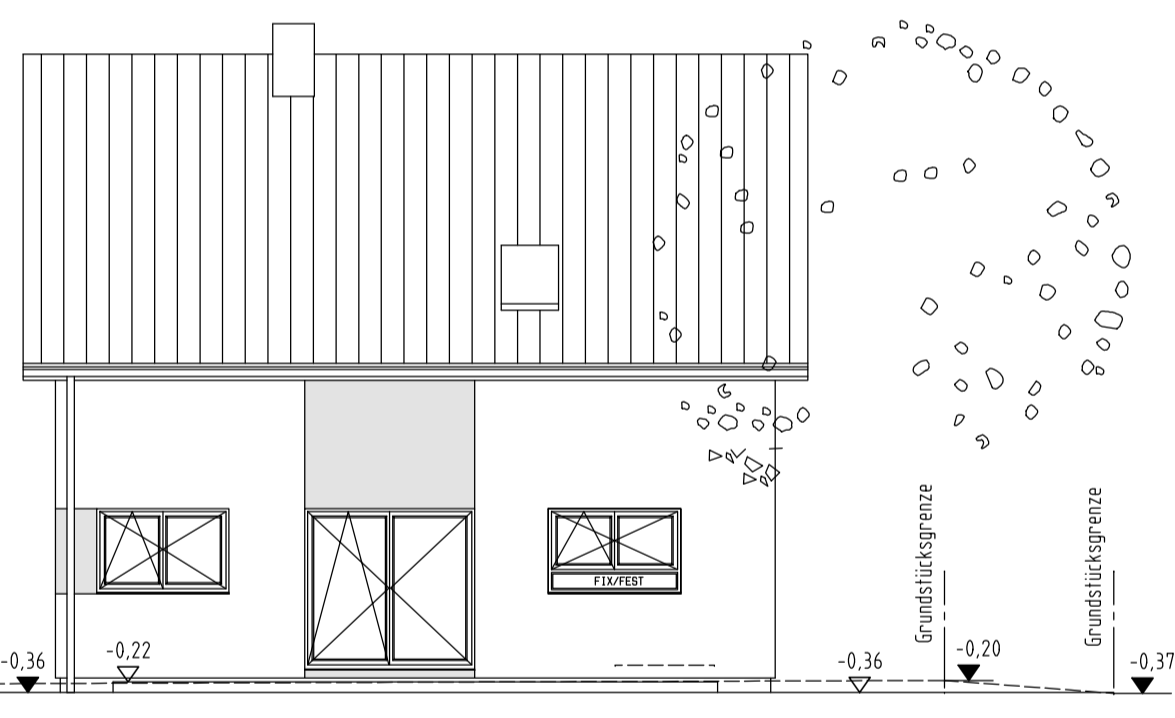

WESTANSICHT

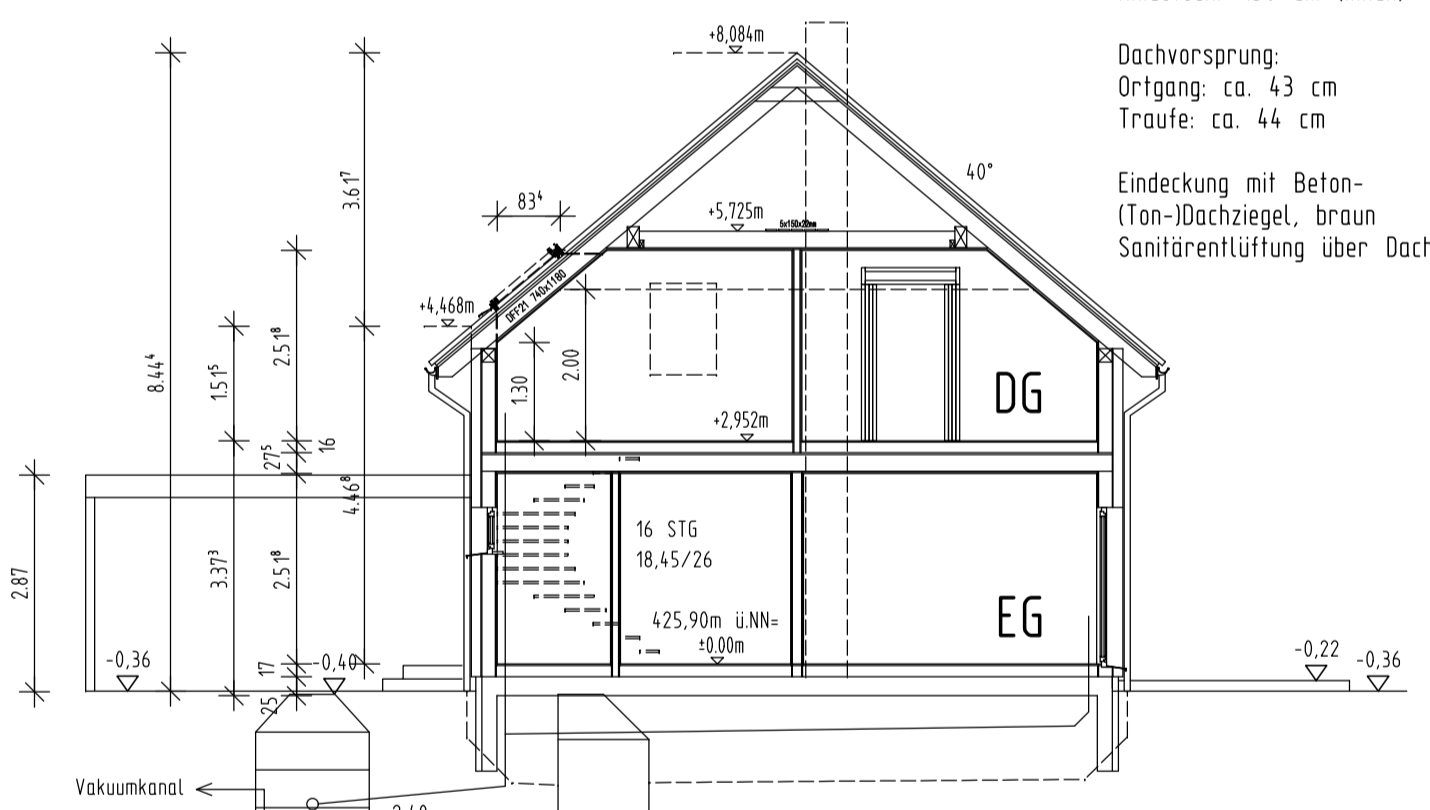

SCHNITT A-A

Erdbebenzone: 0
 Schneelastzone: 1a
 Windzone: 2
 Dachkonstruktion lt. Statik
 Dachneigung: 40°
 Kniestock: 130 cm (innen)
 Dachvorsprung:
 Ortsgang: ca. 43 cm
 Traufe: ca. 44 cm
 Eindeckung mit Beton-
 (Ton-)Dachziegel, braun
 Sanitärbelüftung über Dach

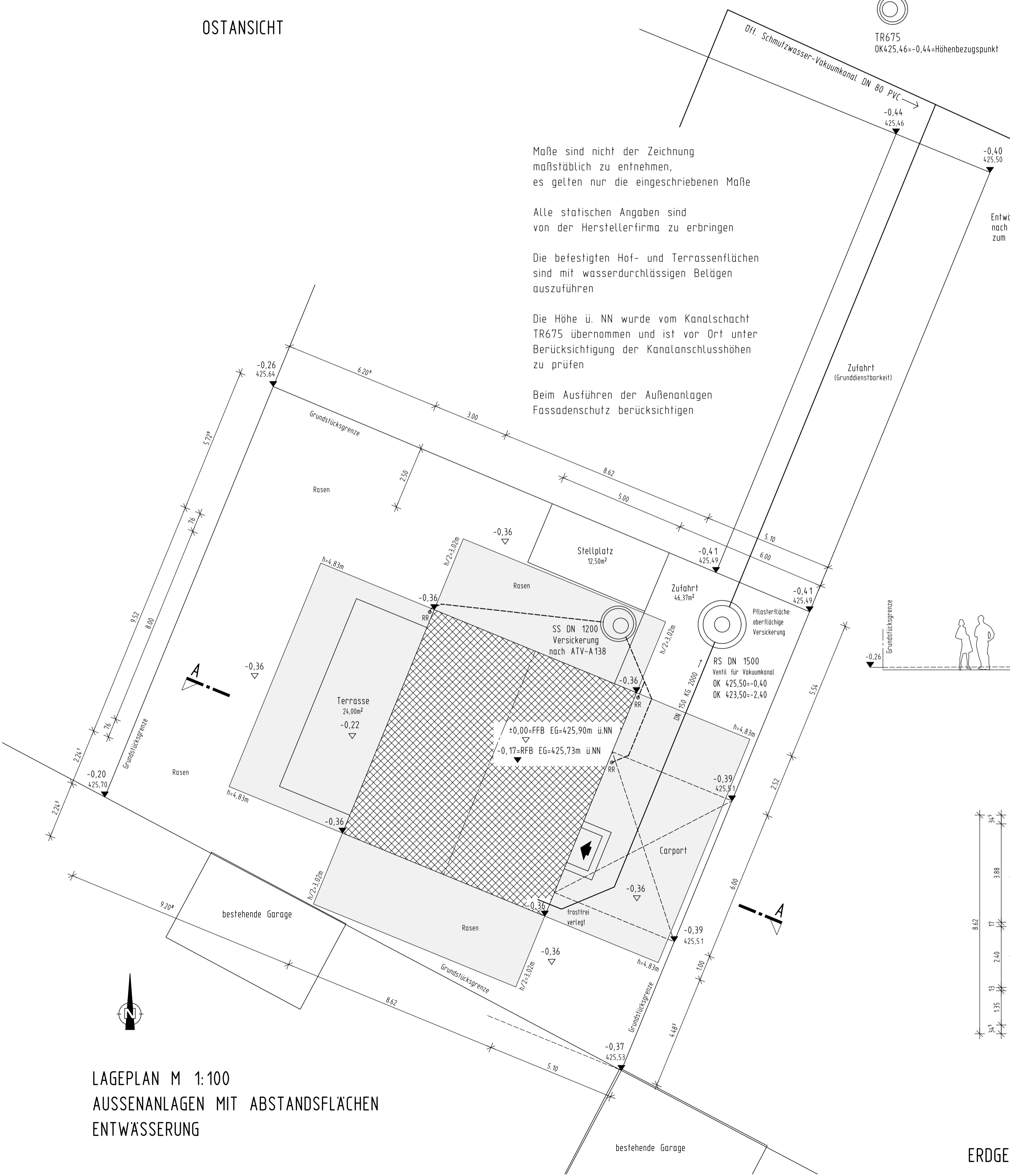

LAGEPLAN M 1:100
 AUSSENANLAGEN MIT ABSTANDSFLÄCHEN
 ENTWASSERUNG

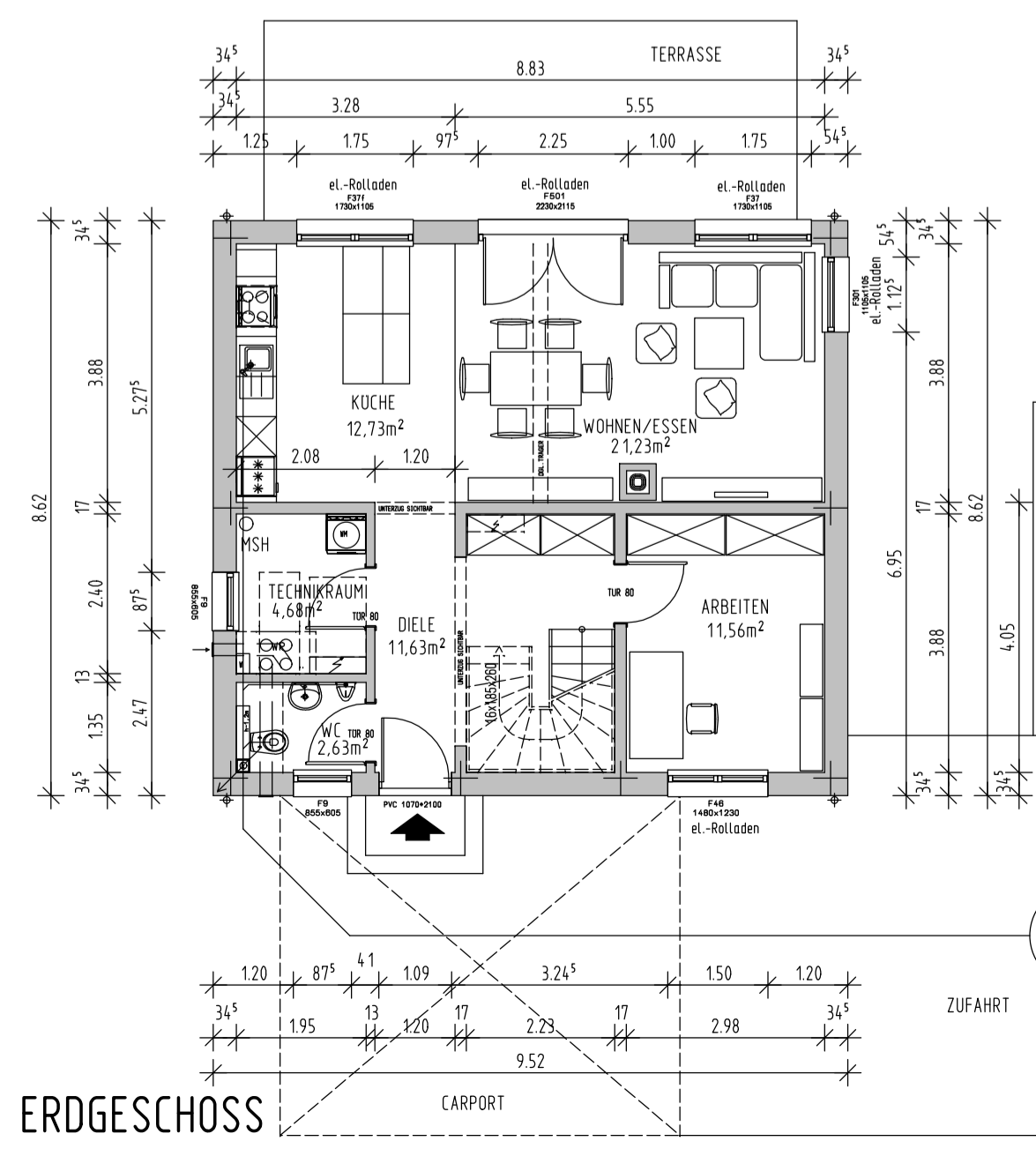

ERDGESCHOSS

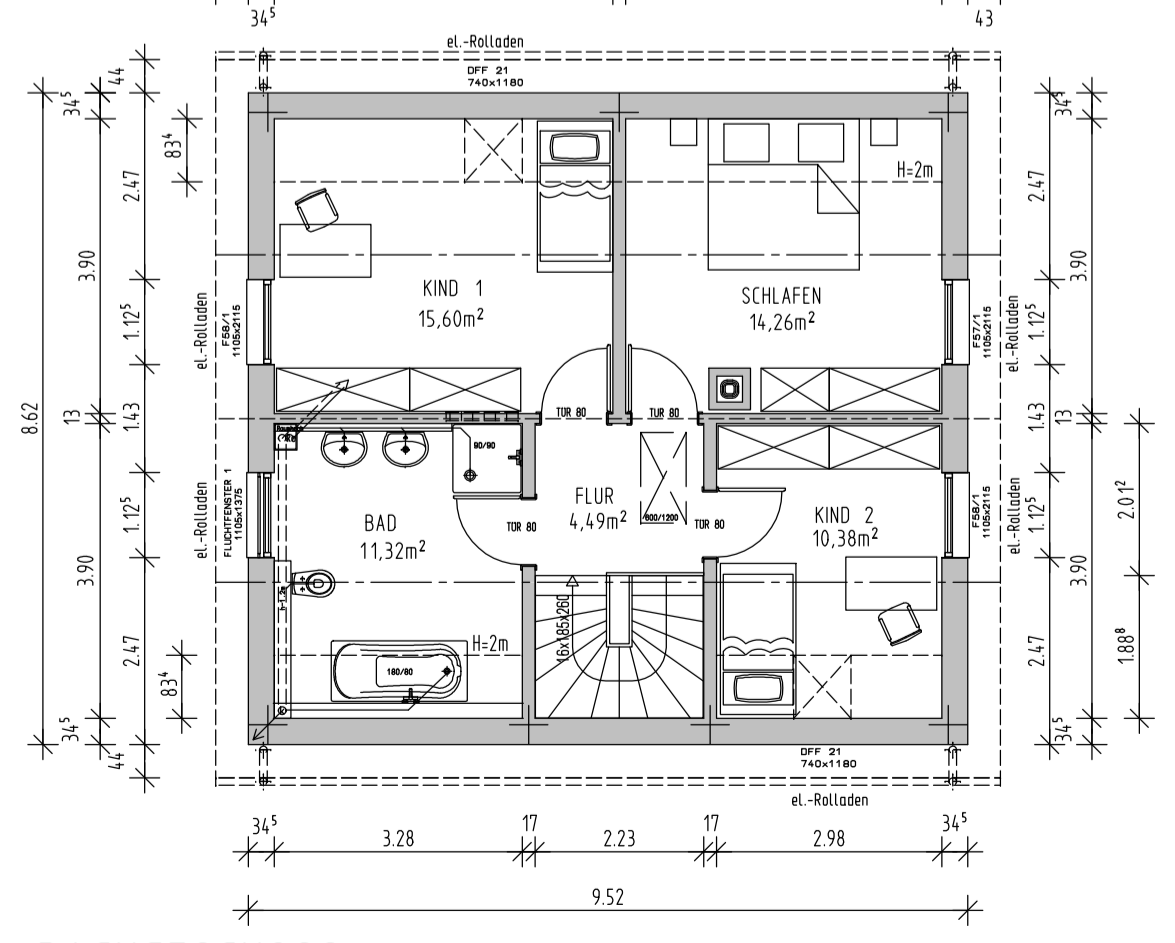

DACHGESCHOSS

THIERHAUPTEN

ADALBERT-STIFTER-STRASSE 2a

NEUBAU EINES EINFAMILIENHAUSES MIT EINEM CARPORT
 UND EINEM STELLPLATZ IN 86672 THIERHAUPTEN
 FLST. NR. 869/18, GEMARKUNG THIERHAUPTEN

DER BAUHERR

DER ARCHITEKT Lubor MIKA, Dipl.-Ing. Architekt
 Jenaer Str. 10, 86169 Augsburg

- DER NACHBAR FL.NR. 869/15
- DER NACHBAR FL.NR. 869/17
- DER NACHBAR FL.NR. 869/19
- DER NACHBAR FL.NR. 869/20
- DER NACHBAR FL.NR. 869/48

GRUNDRISSSE, ANSICHTEN, SCHNITT M 1:100
 LAGEPLAN M 1:100 LAGEPLAN M 1:1000