

erdgeschoss

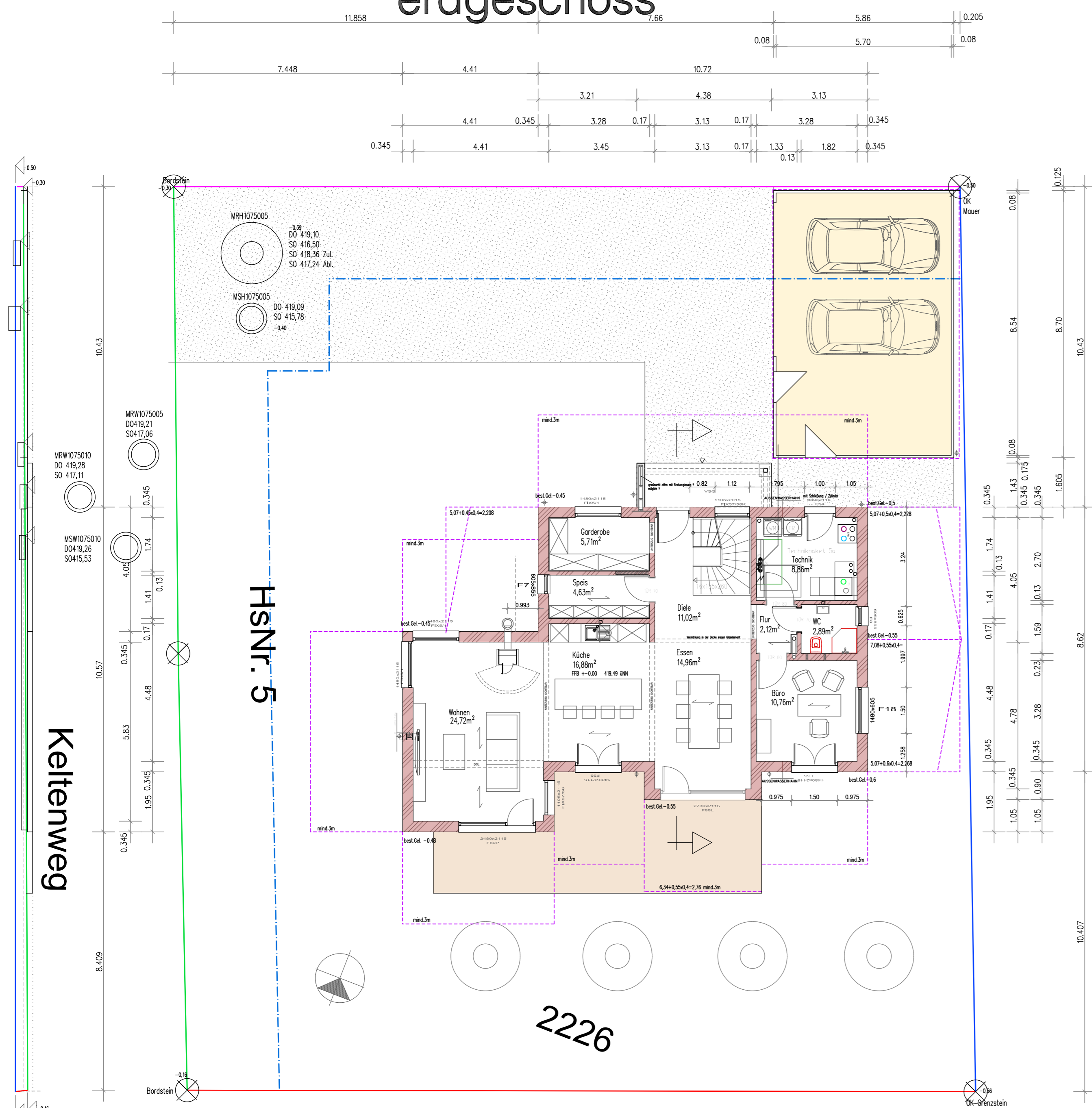

dachgeschoss

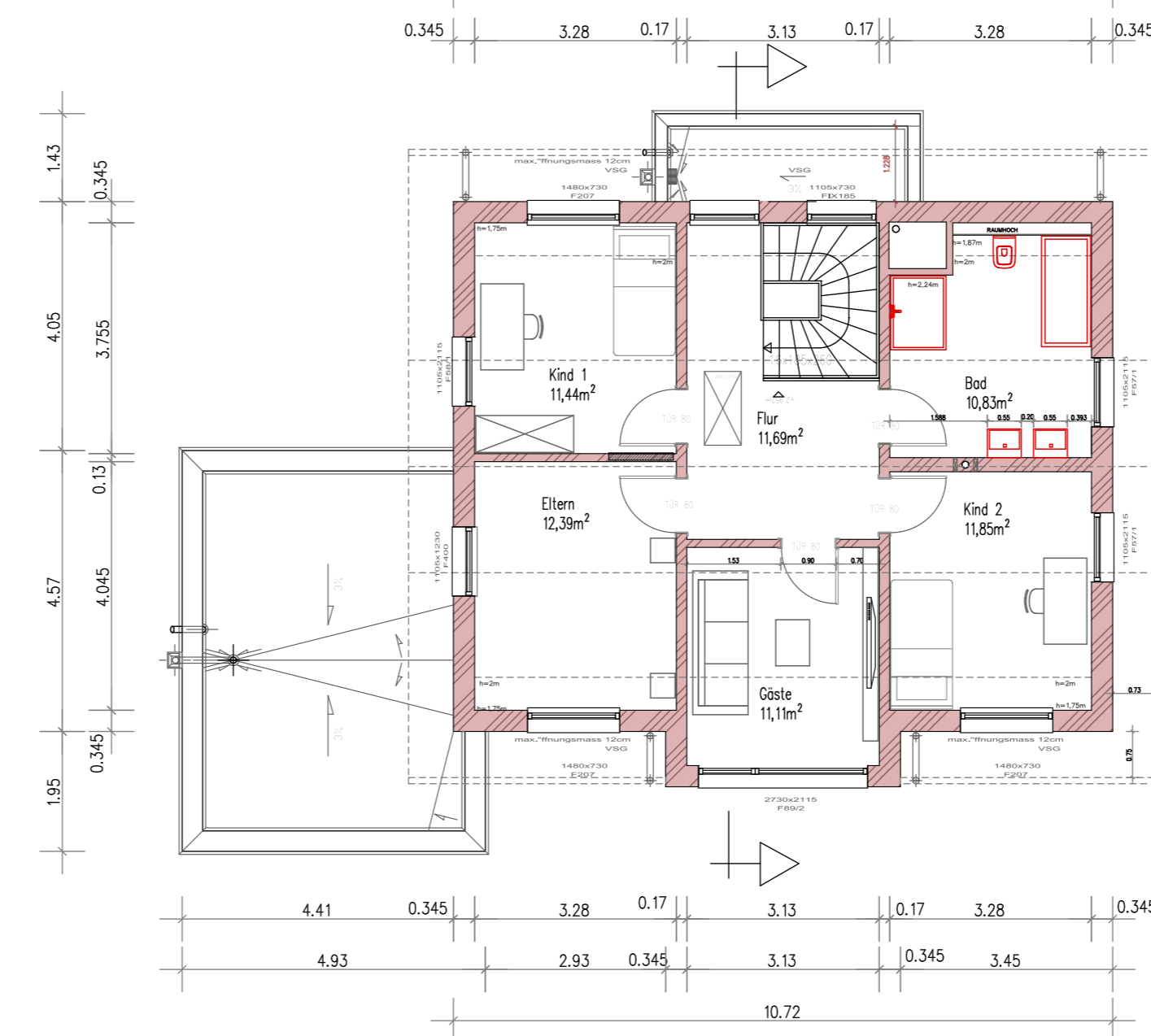

schnitt a - a

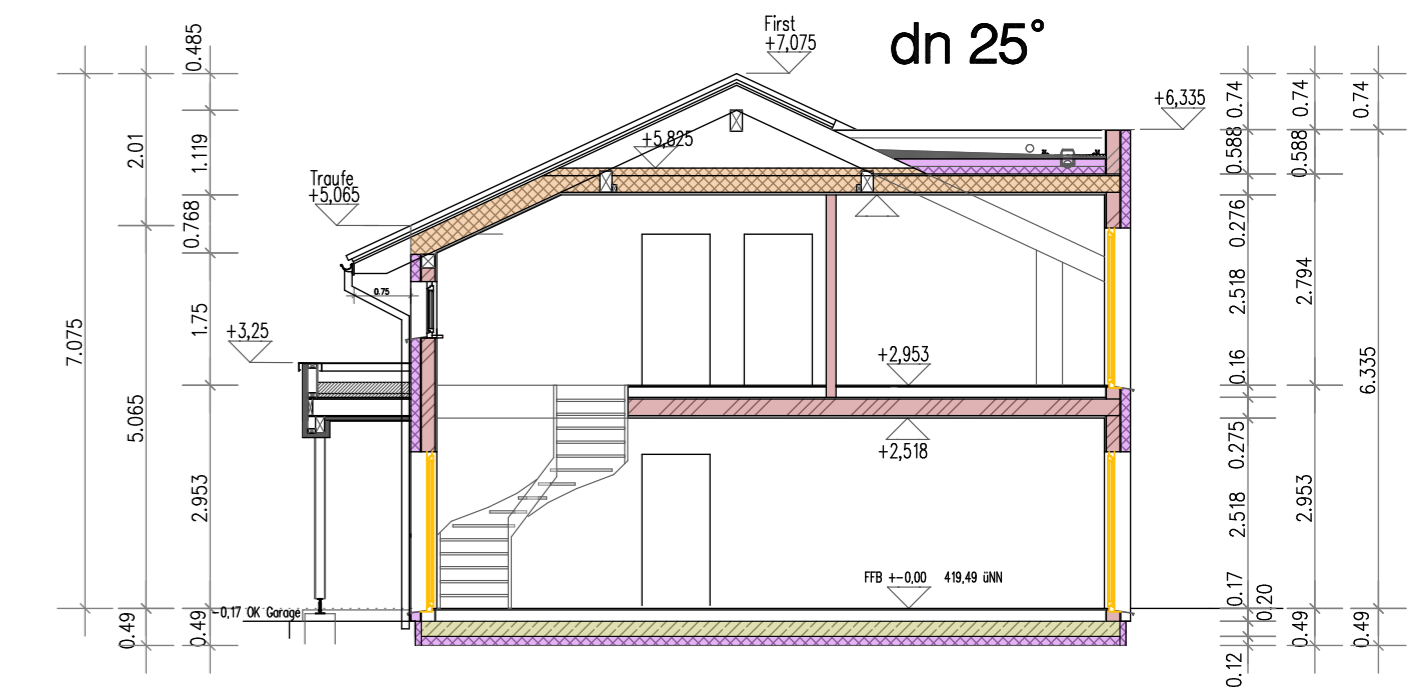

Abstandsflächen Traufseite
 $Traufe + 1/3 DH = 5,07 + 0,67 = 5,74 + \text{best.Gel.} \times 0,4$
 $= < 7,5 \times 0,4 = 3,0\text{m}$ mindestens
 alle Höhen sind $< 7,5\text{m}$

Abstandsflächen Giebelseite nach BayBo

Kettenweg

HSNr. 5

2226

höhenschema



süden

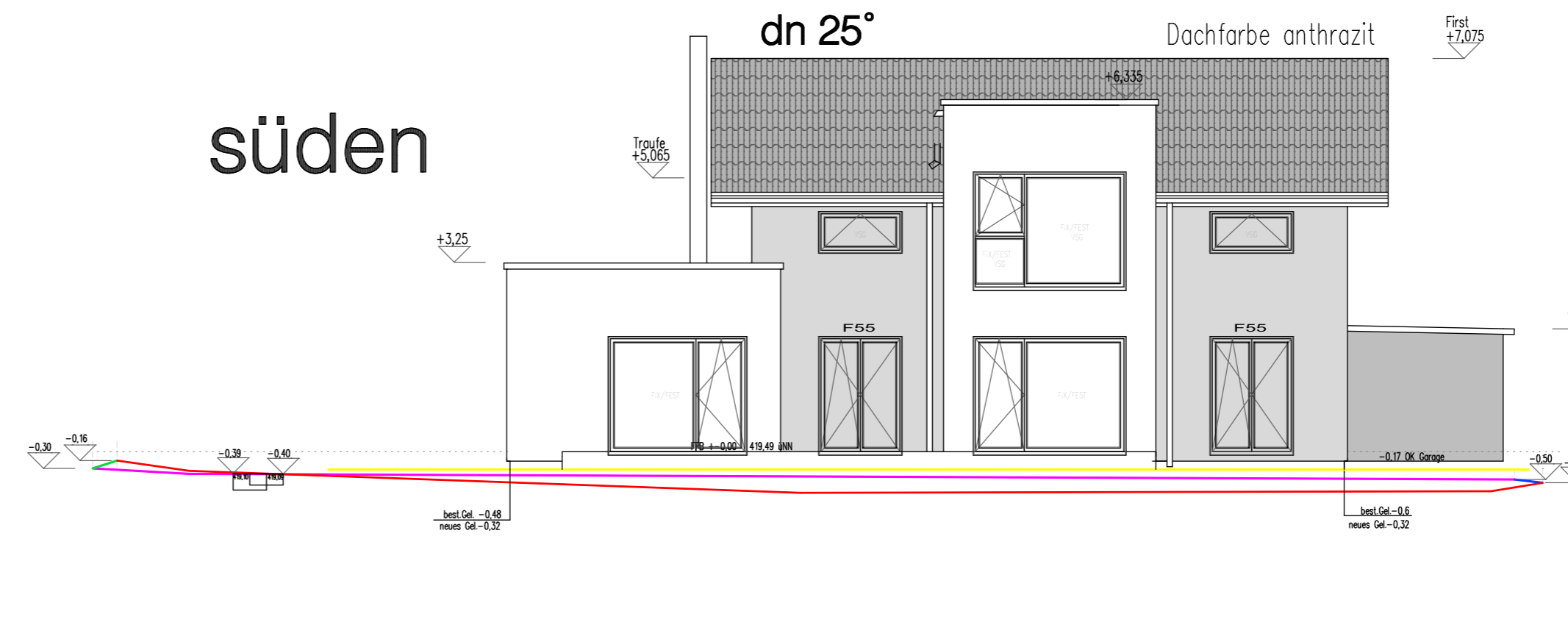

norden

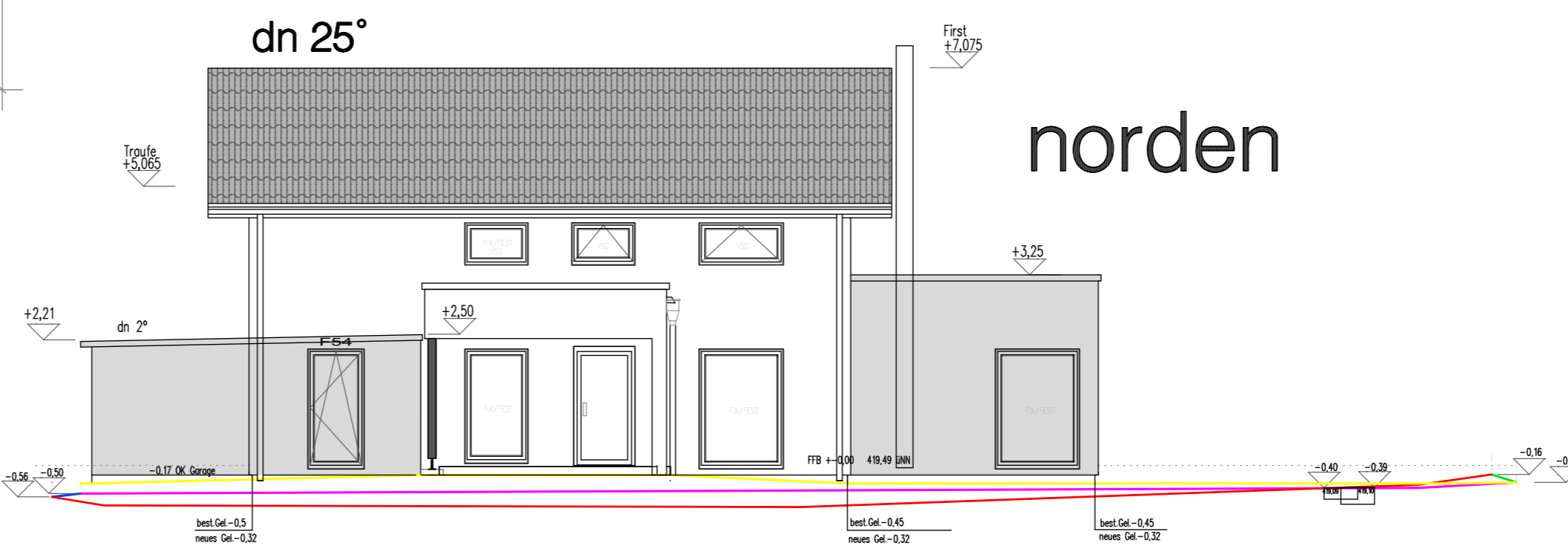

westen

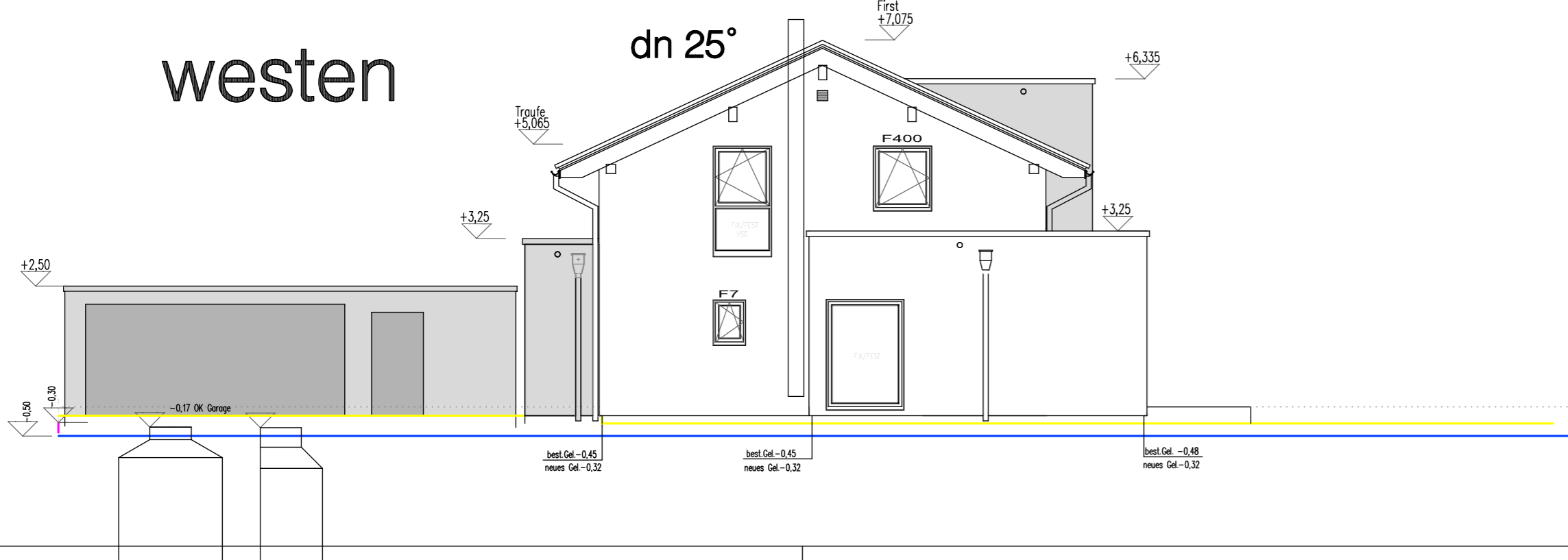

osten

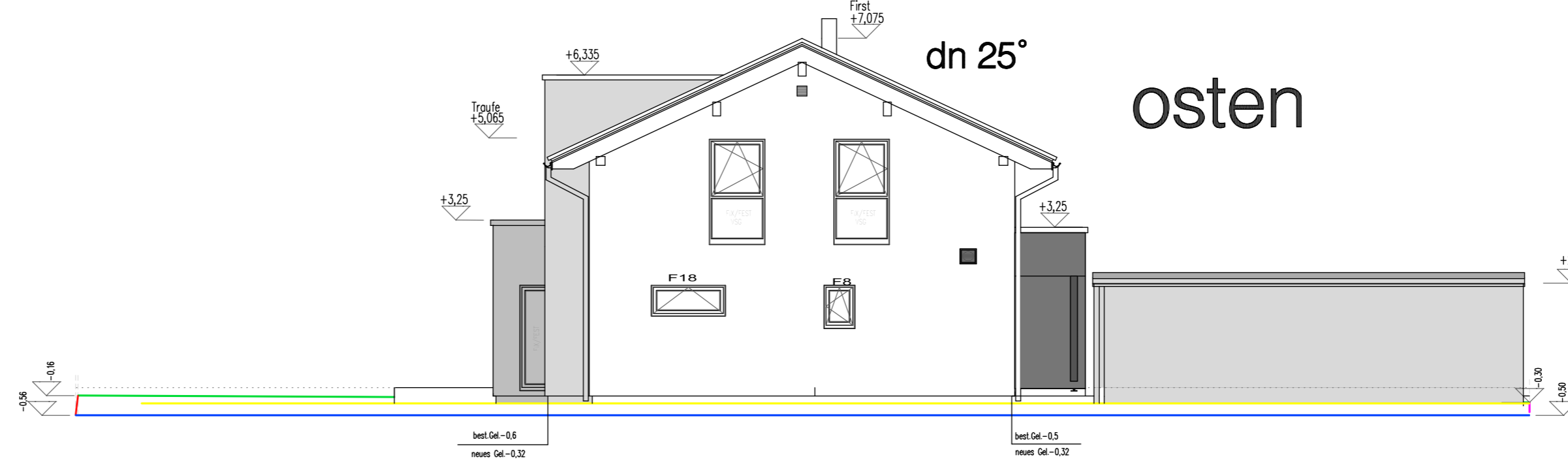

- Bezugslinie höchster Punkt
- westliche Grenze
- südliche Grenze
- östliche Grenze
- nördliche Grenze
- Baugrenze
- linie +0.00
- neues Gelände
- best. Gelände
- Abstandsflächen

- Dämmung PU
- Dämmung mineralisch
- Holzwand
- Stahlbeton
- Ziegelwand

BAUANTRAG

Neubau eines Einfamilienhauses mit Garage

BAUHERR:

Unterschrift Bauherr:

PLANÄNDERUNGEN:

INDEX DATUM BEARB. ÄNDERUNGEN Unterschrift Verfasser:

BAUANTRAG 1:100 Erdgeschoss
 Obergeschoss
 Schnitt
 Ansichten

15.11.2022
 PLANUNGSBURO - BAUWESESEN
 MARTIN SENDLER AM PRIEL 37 89364 RETTENBACH
 TEL. 08224/801425 mail@sender-architektur.de HA. 01705205839