

Abstandsflächenplan M 1:100

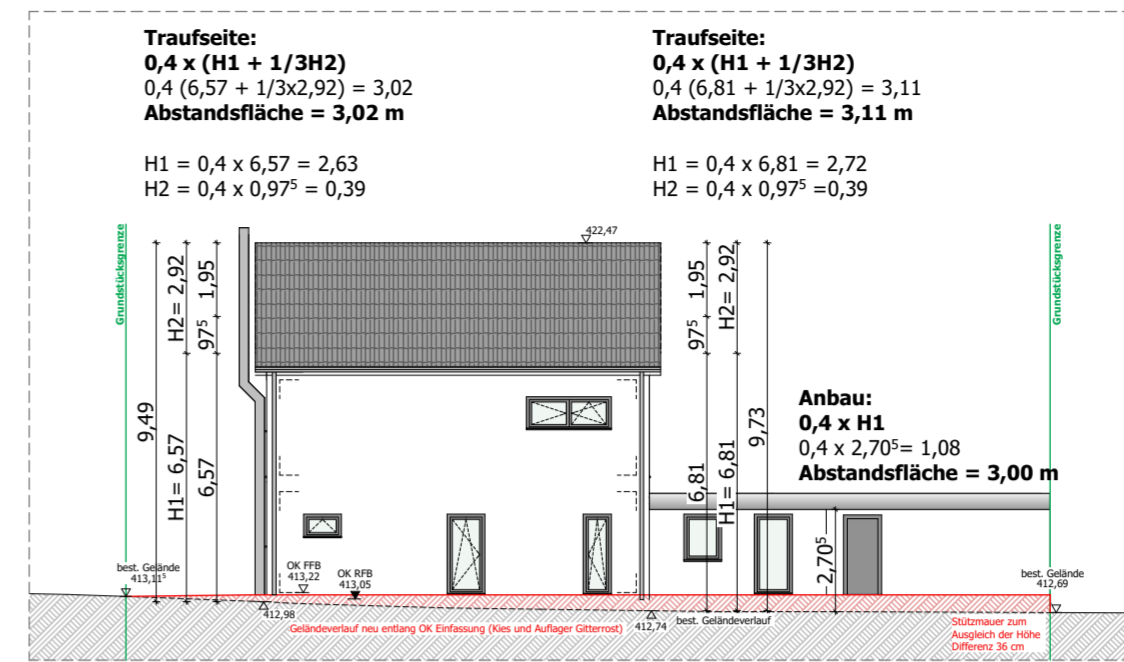

Ansicht Nord M 1:200

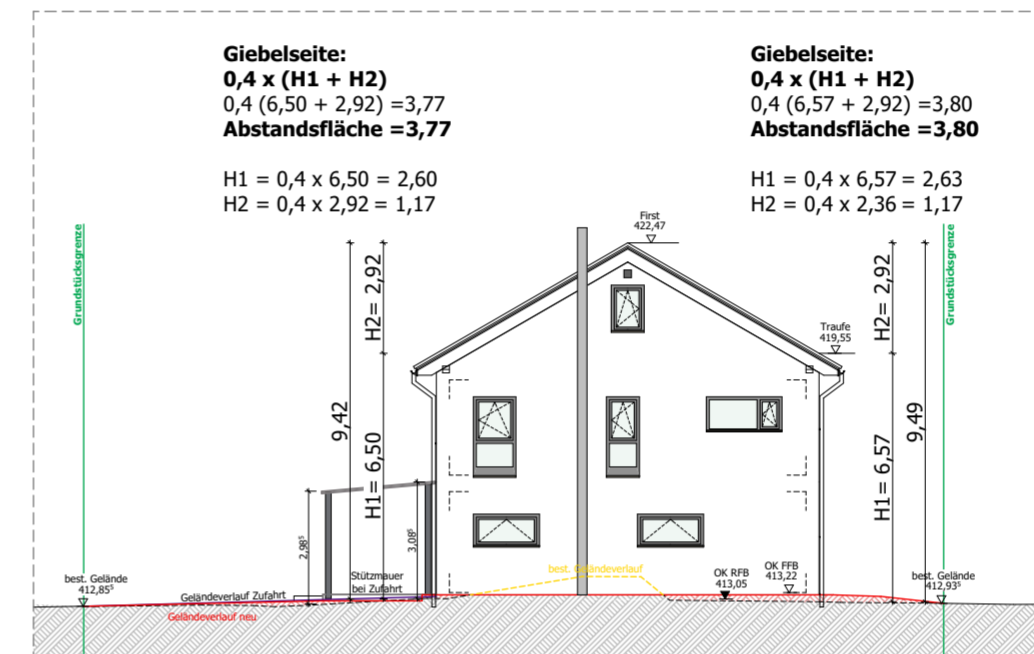

Ansicht Ost M 1:200

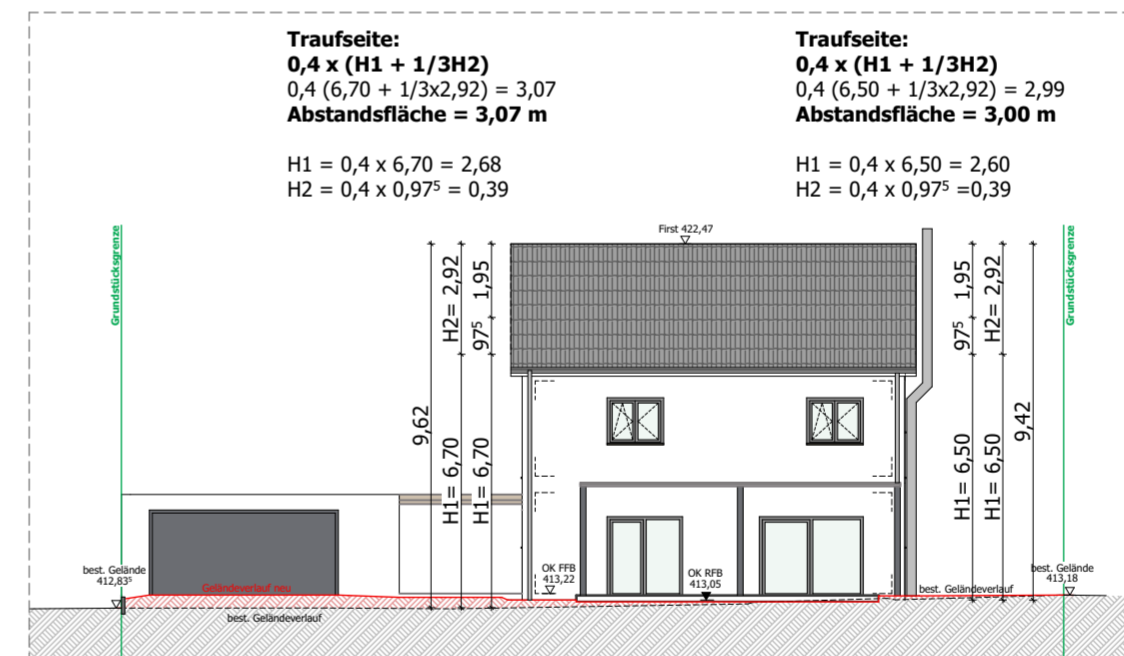

Ansicht Süd M 1:200

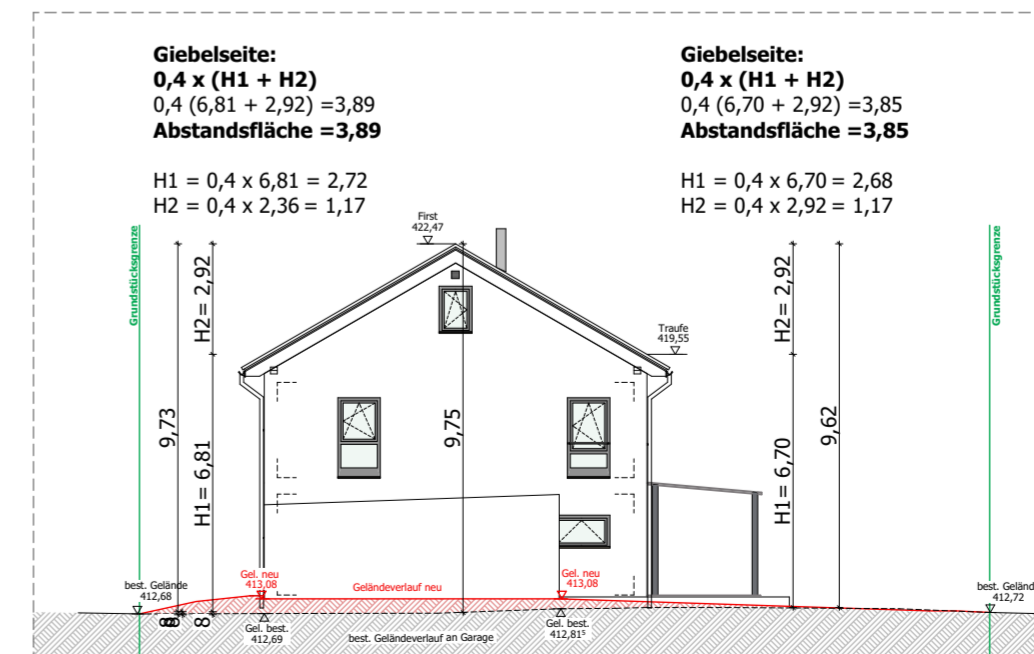

Ansicht West M 1:200

Hinweise:
Dieser Bauantrag ist kein Ausführungsplan!

Die Höhen sind vor Ort zu kontrollieren.
Höhen über NN sind dem Höhenaufmaß von Vermessungsbüro WM GmbH & Co. KG, vom 19.02.2024, entnommen.

Bauvorhaben:
Neubau eines Einfamilienhauses in Holzfertigbauweise mit Doppelgarage und Anbau

86690 Mertingen

Flurstück: 5837, 5799/2, 5799/3
Gemarkung: Mertingen
Gemeinde: Mertingen

GENEHMIGUNGSPLANUNG

BA.01 Abstandsflächenplan

Maßstab: 1:200, 1:100, A2
OK RFB: 413,05
Datum: 02.07.2024

Entwurfsverfasserin:

Julia Wenzel
Dipl.-Ing. • Freie Architektin
Schlößlesgasse 11, 89077 Ulm
Telefon: 0731-79088346
Mail: info@wenzel-arch.de

J. Wenzel

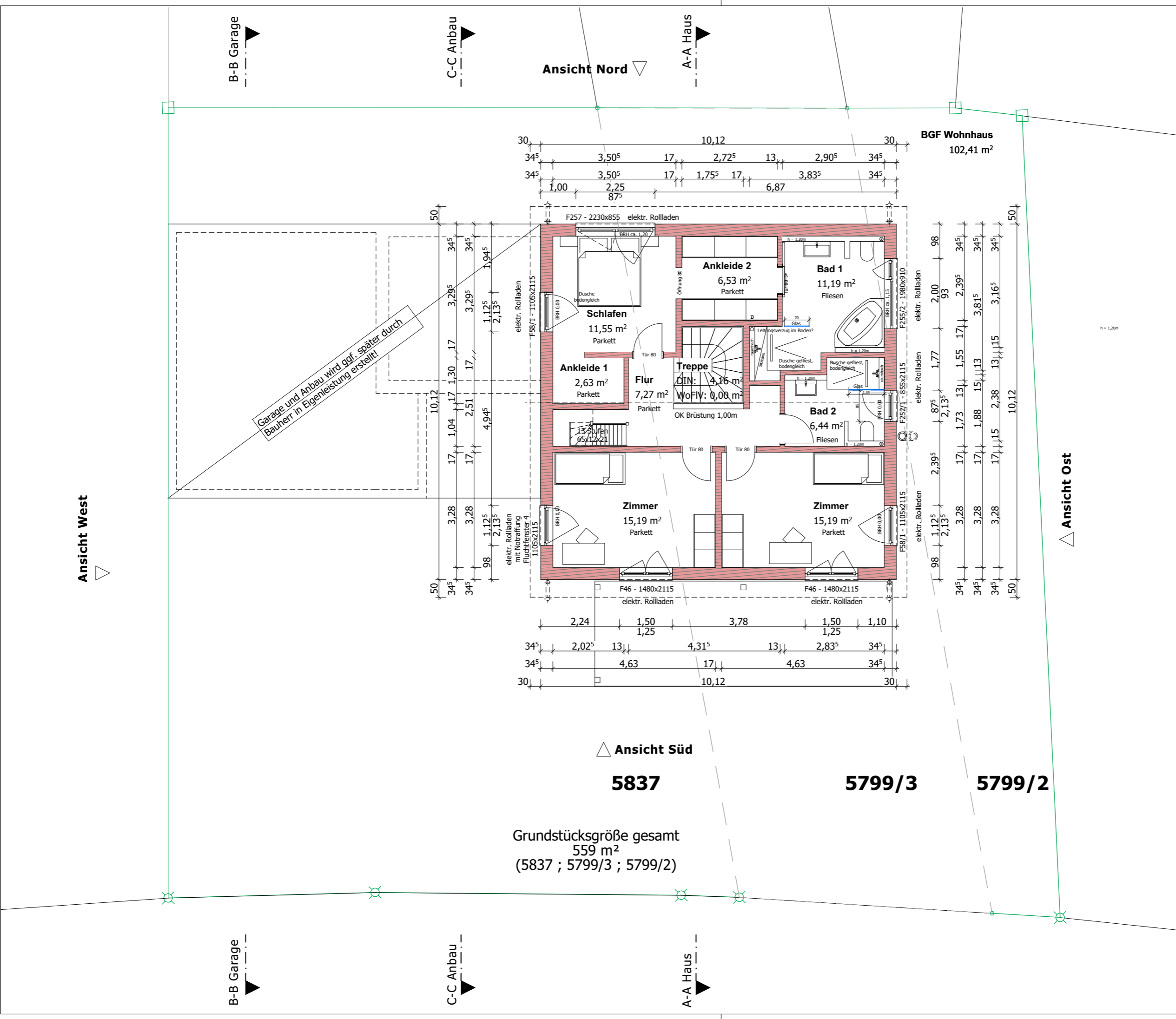

Hinweise:
Dieser Bauantrag ist kein Ausführungsplan!

Die Höhen sind vor Ort zu kontrollieren.
Höhen über NN sind dem Höhenaufmaß von Vermessungsbüro WM GmbH & Co. KG, vom 19.02.2024, entnommen.

Bauvorhaben:
Neubau eines Einfamilienhauses in Holzfertigbauweise mit Doppelgarage und Anbau

86690 Mertingen

Flurstück: 5837, 5799/2, 5799/3
Gemarkung: Mertingen
Gemeinde: Mertingen

GENEHMIGUNGSPLANUNG

BA.03 Obergeschoss

Maßstab: 1:100, A3
OK RFB: 413,05
Datum: 02.07.2024

Entwurfsverfasserin:
Julia Wenzel
Dipl.-Ing. • Freie Architektin
Schlößlesgasse 11, 89077 Ulm
Telefon: 0731-79088346
Mail: info@wenzel-arch.de

J. Wenzel

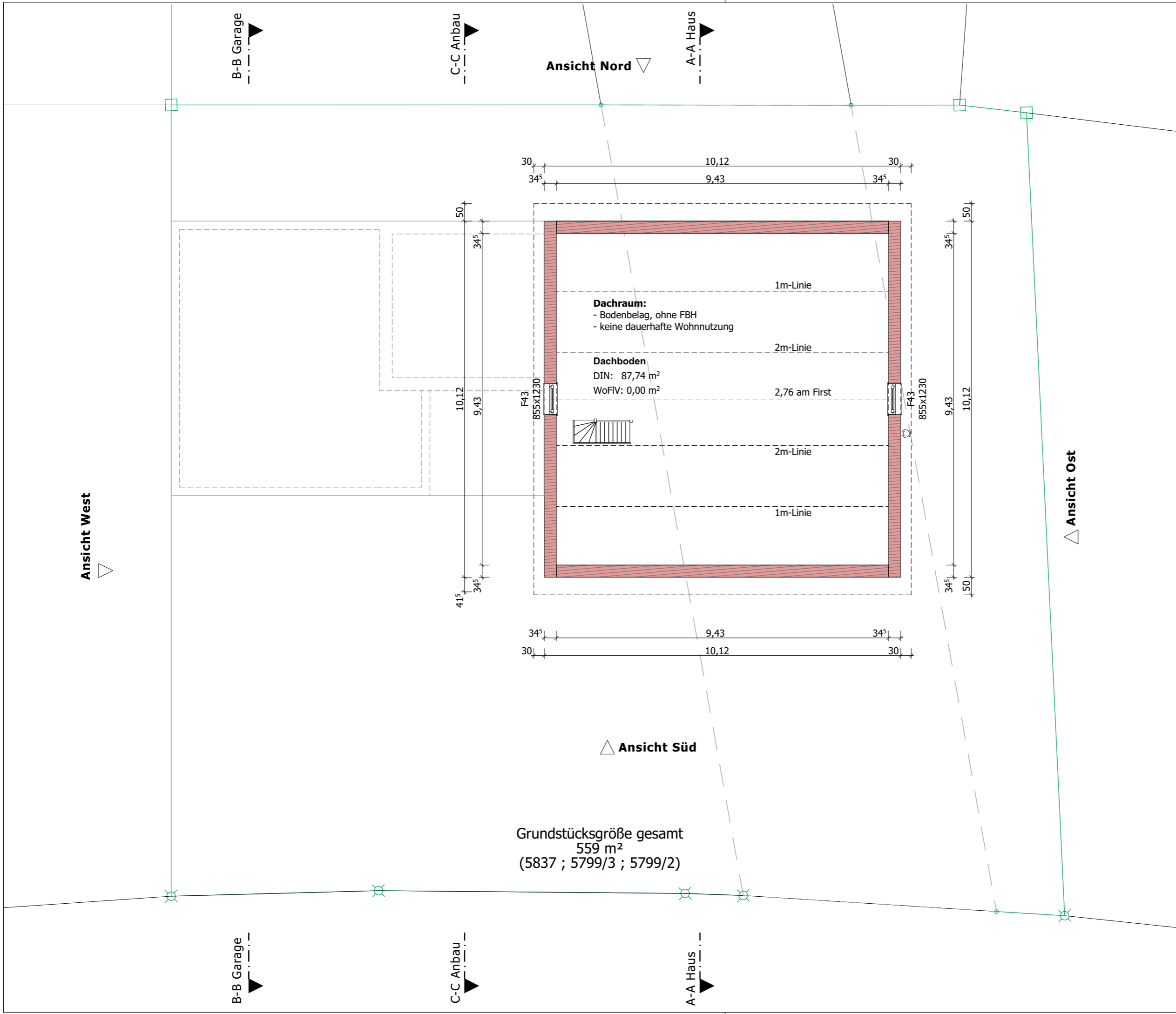

Hinweise:
Dieser Bauantrag ist kein Ausführungsplan!

Die Höhen sind vor Ort zu kontrollieren.
Höhen über NN sind dem Höhenaufmaß von Vermessungsbüro WM GmbH & Co. KG, vom 19.02.2024, entnommen.

Bauvorhaben:
Neubau eines Einfamilienhauses in Holzfertigbauweise mit Doppelgarage und Anbau

86690 Mertingen

Flurstück: 5837, 5799/2, 5799/3
Gemarkung: Mertingen
Gemeinde: Mertingen

GENEHMIGUNGSPLANUNG

BA.04 Dachgeschoss

Maßstab: 1:100, A3
OK RFB: 413,05
Datum: 02.07.2024

N
⊕

Entwurfsverfasserin:
Julia Wenzel
Dipl.-Ing. • Freie Architektin *J. Wenzel*
Schlößlesgasse 11, 89077 Ulm
Telefon: 0731-79088346
Mail: info@wenzel-arch.de

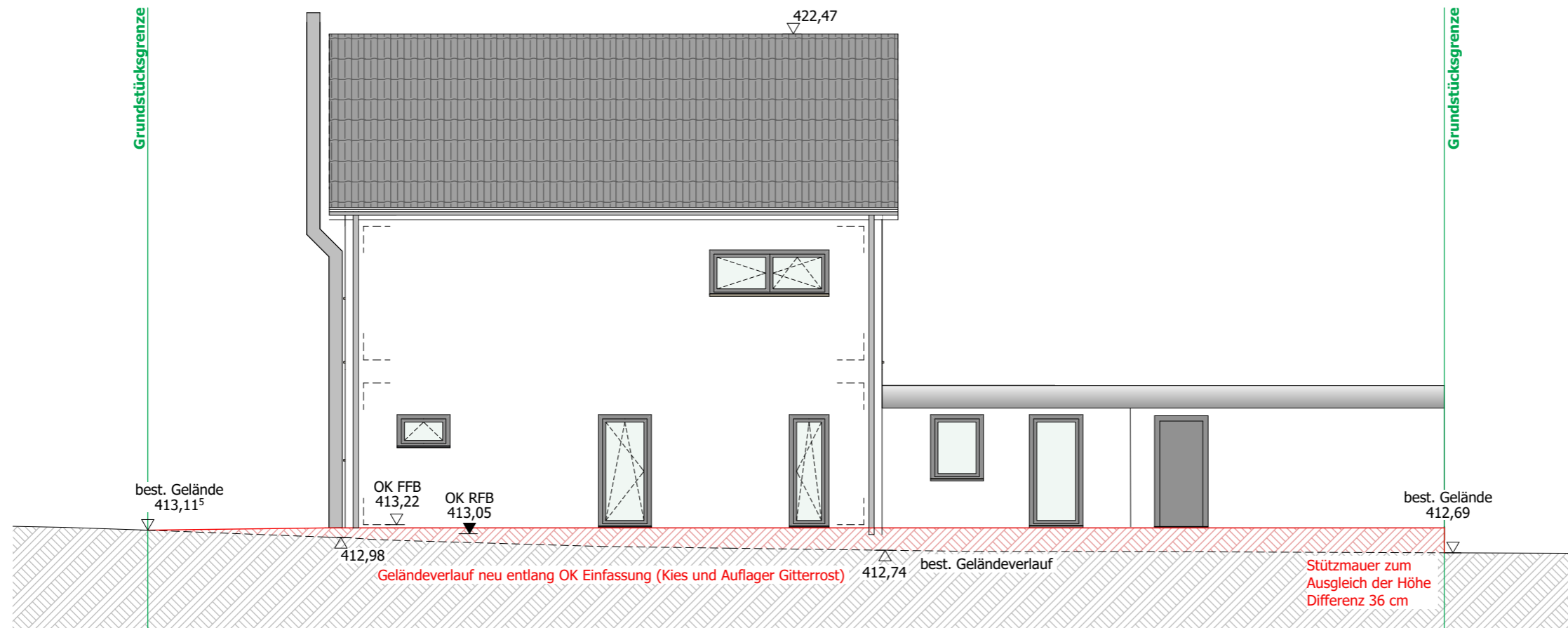

Hinweise:
Dieser Bauantrag ist kein Ausführungsplan!

Die Höhen sind vor Ort zu kontrollieren.
Höhen über NN sind dem Höhenaufmaß von Vermessungsbüro WM GmbH & Co. KG, vom 19.02.2024, entnommen.

Bauvorhaben:
Neubau eines Einfamilienhauses in Holzfertigbauweise mit Doppelgarage und Anbau

86690 Mertingen

Flurstück: 5837, 5799/2, 5799/3
Gemarkung: Mertingen
Gemeinde: Mertingen

GENEHMIGUNGSPLANUNG

BA.06 Ansicht Nord und Ost

Maßstab: 1:100, A3
OK RFB: 413,05
Datum: 02.07.2024

Entwurfsverfasserin:

Julia Wenzel
Dipl.-Ing. • Freie Architektin
Schlößlesgasse 11, 89077 Ulm
Telefon: 0731-79088346
Mail: info@wenzel-arch.de

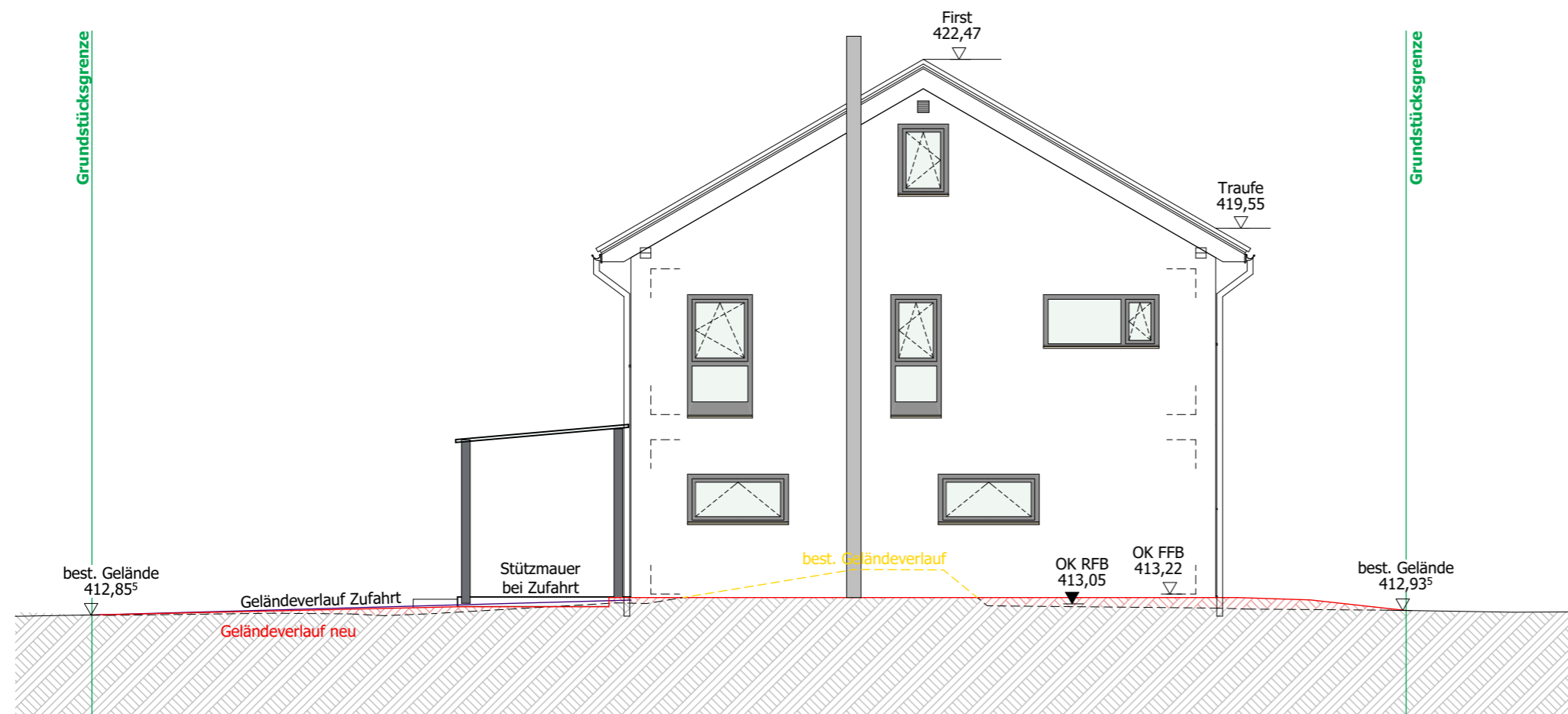

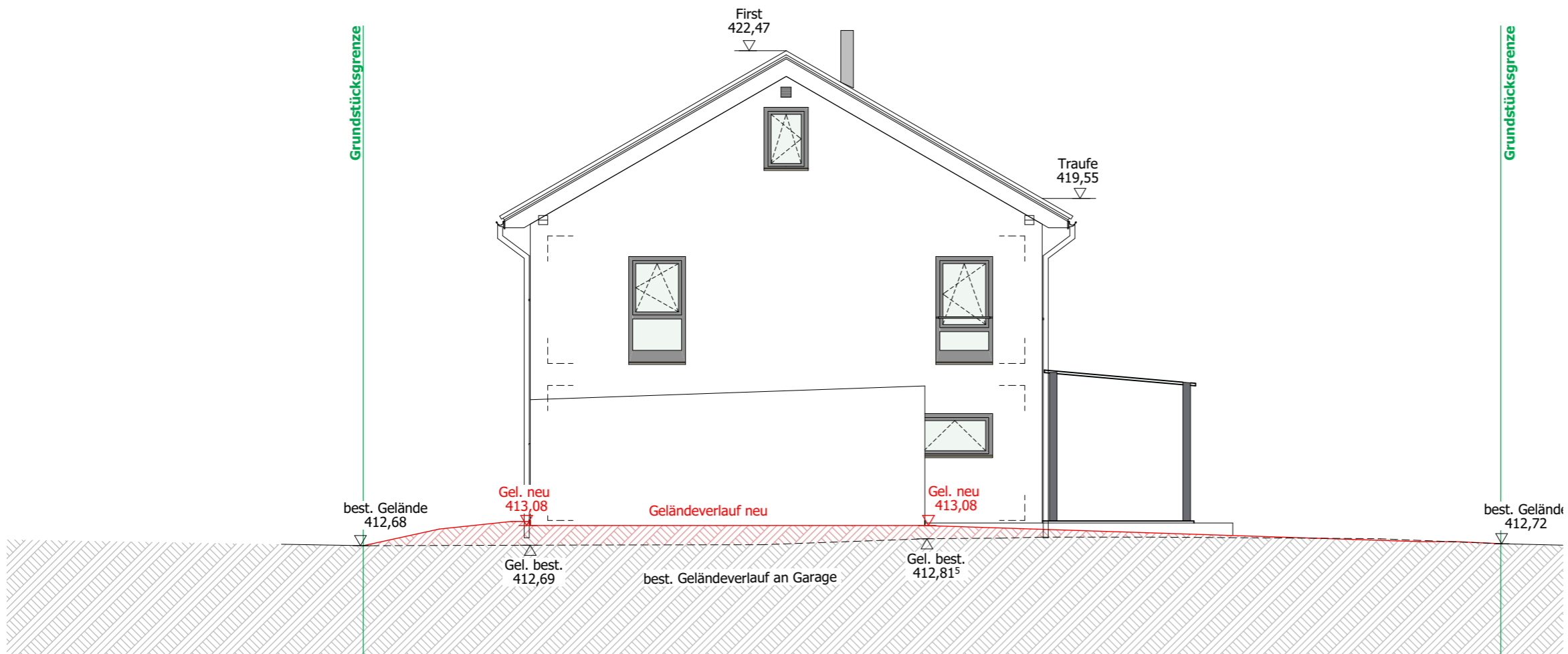
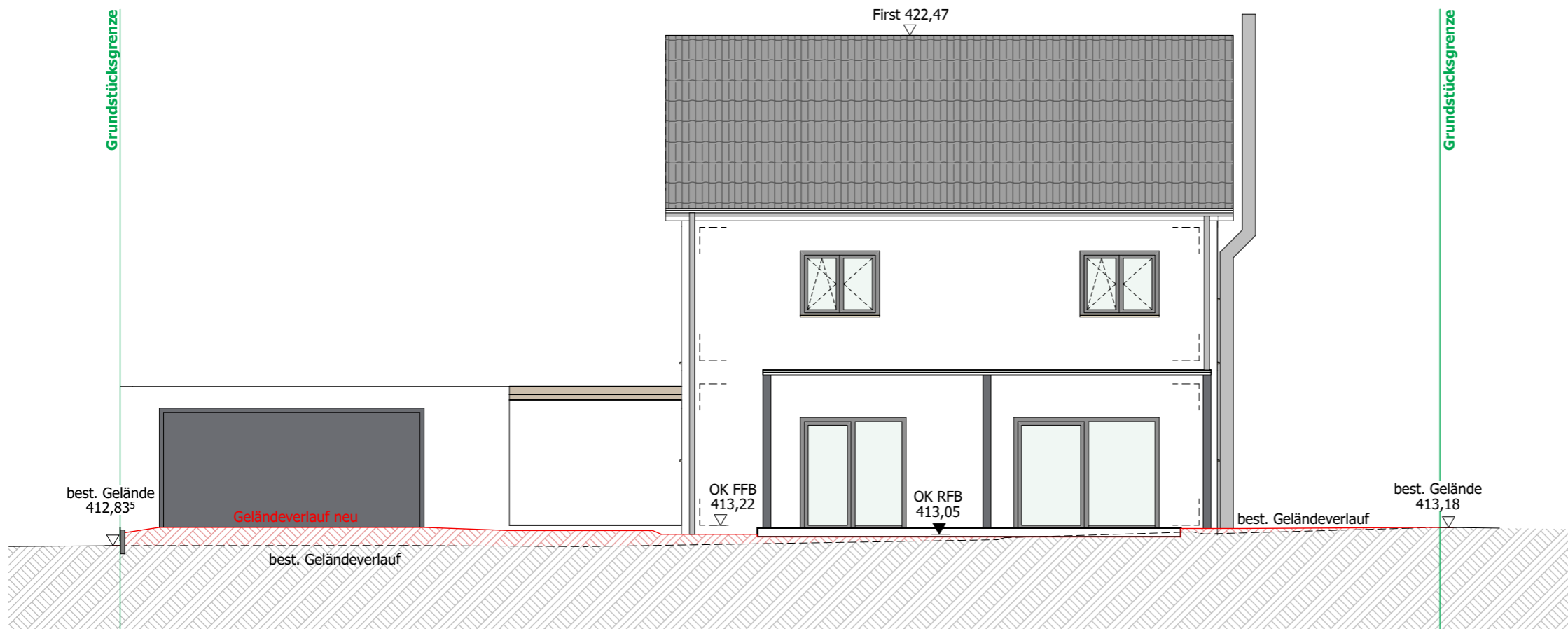

Hinweise:
 Dieser Bauantrag ist kein Ausführungsplan!
 Die Höhen sind vor Ort zu kontrollieren.
 Höhen über NN sind dem Höhenaufmaß von Vermessungsbüro WM GmbH & Co. KG, vom 19.02.2024, entnommen.

Bauvorhaben:
Neubau eines Einfamilienhauses in Holzfertigbauweise mit Doppelgarage und Anbau
 86690 Mertingen
 Flurstück: 5837, 5799/2, 5799/3
 Gemarkung: Mertingen
 Gemeinde: Mertingen

GENEHMIGUNGSPLANUNG

BA.07 Ansicht Süd und West
 Maßstab: 1:100, A3
 OK RFB: 413,05
 Datum: 02.07.2024

Entwurfsverfasserin:
 Julia Wenzel
 Dipl.-Ing. • Freie Architektin
 Schloßblesgasse 11, 89077 Ulm
 Telefon: 0731-79088346
 Mail: info@wenzel-arch.de

J. Wenzel

