





Ansicht Nord

-  Dämmung PU
-  Dämmung mineralisch
-  Holzwand
-  Stahlbeton
-  Rauchmelder

Achtung:
Dieser Bauantrag ist kein Ausführungsplan!

Höhen sind vorort zu kontrollieren!
Höhen über NN sind dem Kanalplan entnommen!

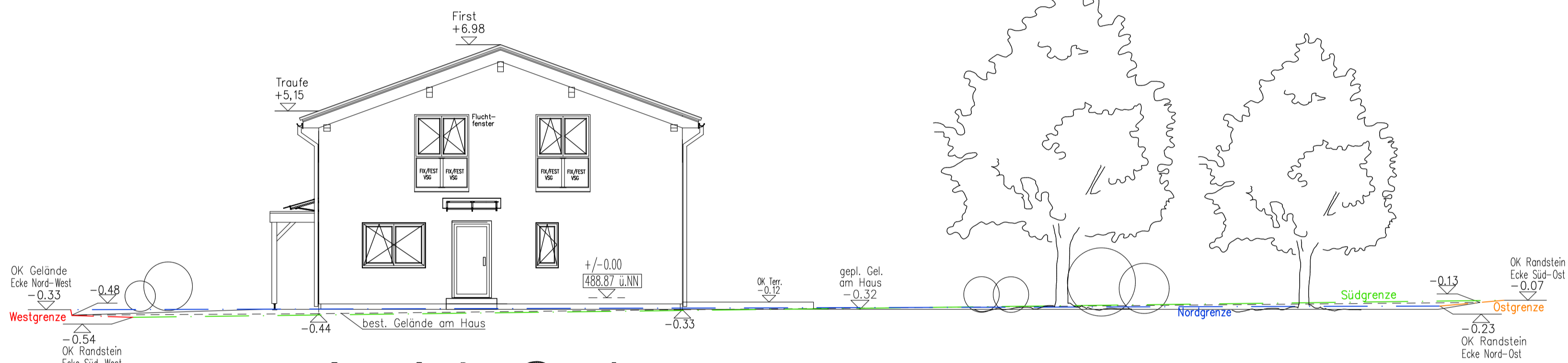

Ansicht Süd

BAUANTRAG

Neubau eines EFH mit Einliegerwohnung in Holzfertigbauweise mit Doppelcarport in 86609 Donauwörth

BAUHERRIN:

Unterschrift Bauherrin: _____

PLANÄNDERUNGEN:

INDEX	DATUM	BEARB.	ÄNDERUNGEN	Unterschrift Verfasser:

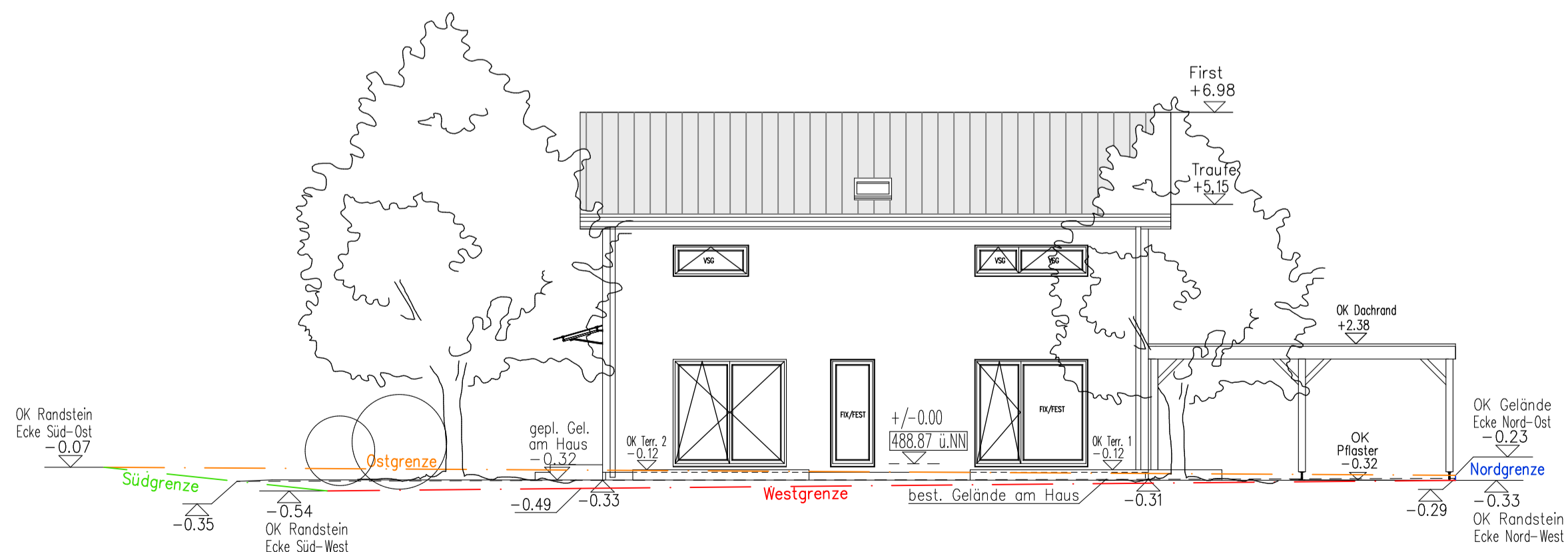

Ansicht Ost

BAUANTRAG 1:100 Ansichten

06.06.2024

HAMBERGER - FREIE ARCHITEKTIN DIPL.-ING./FH

Hamberger Elke Zum Kalvarienberg 10 89358 Kammeltal