

**GRUNDRISS EG - ENTWÄSSERUNG**

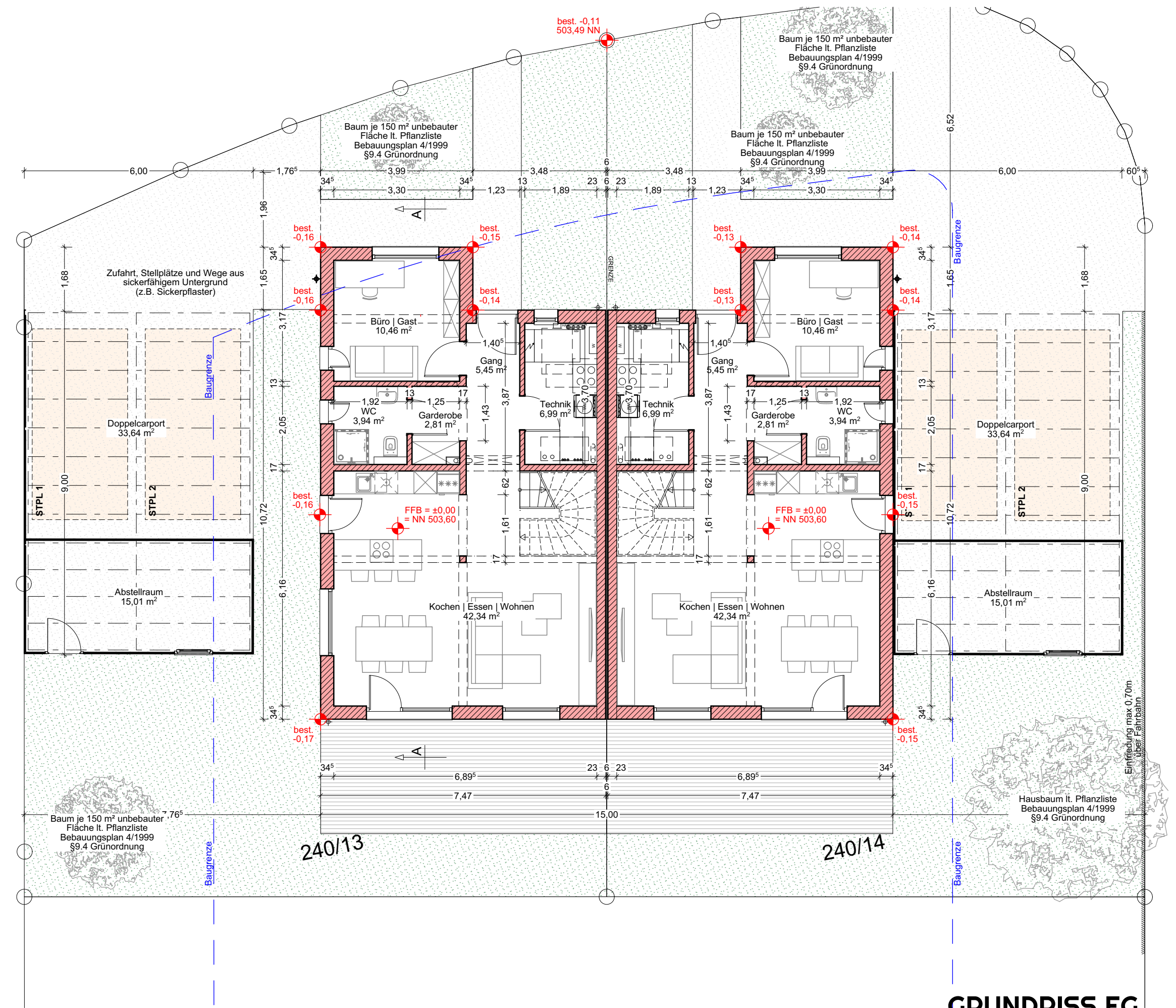

**GRUNDRISS EG**

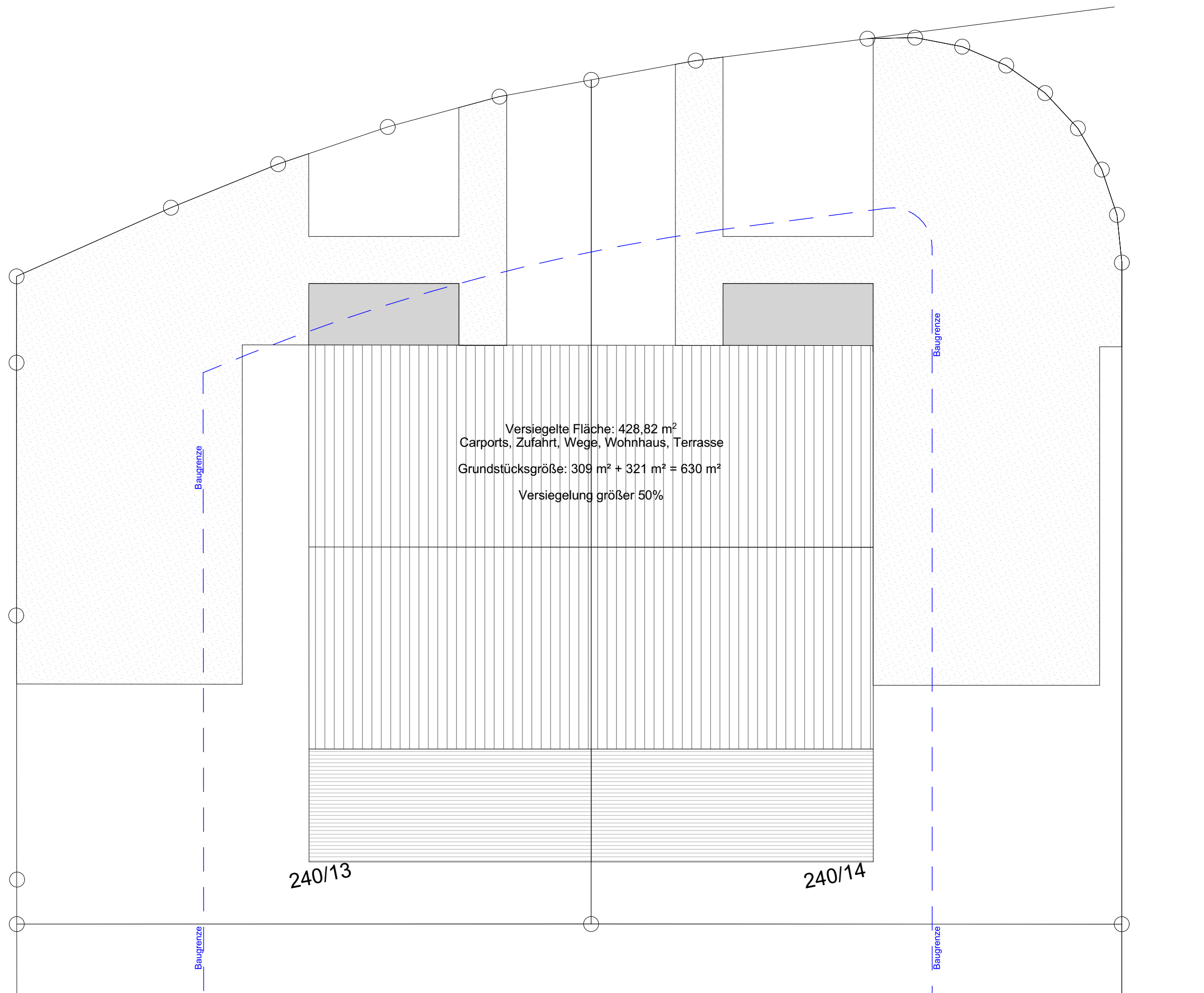

**VERSIEGELUNG**

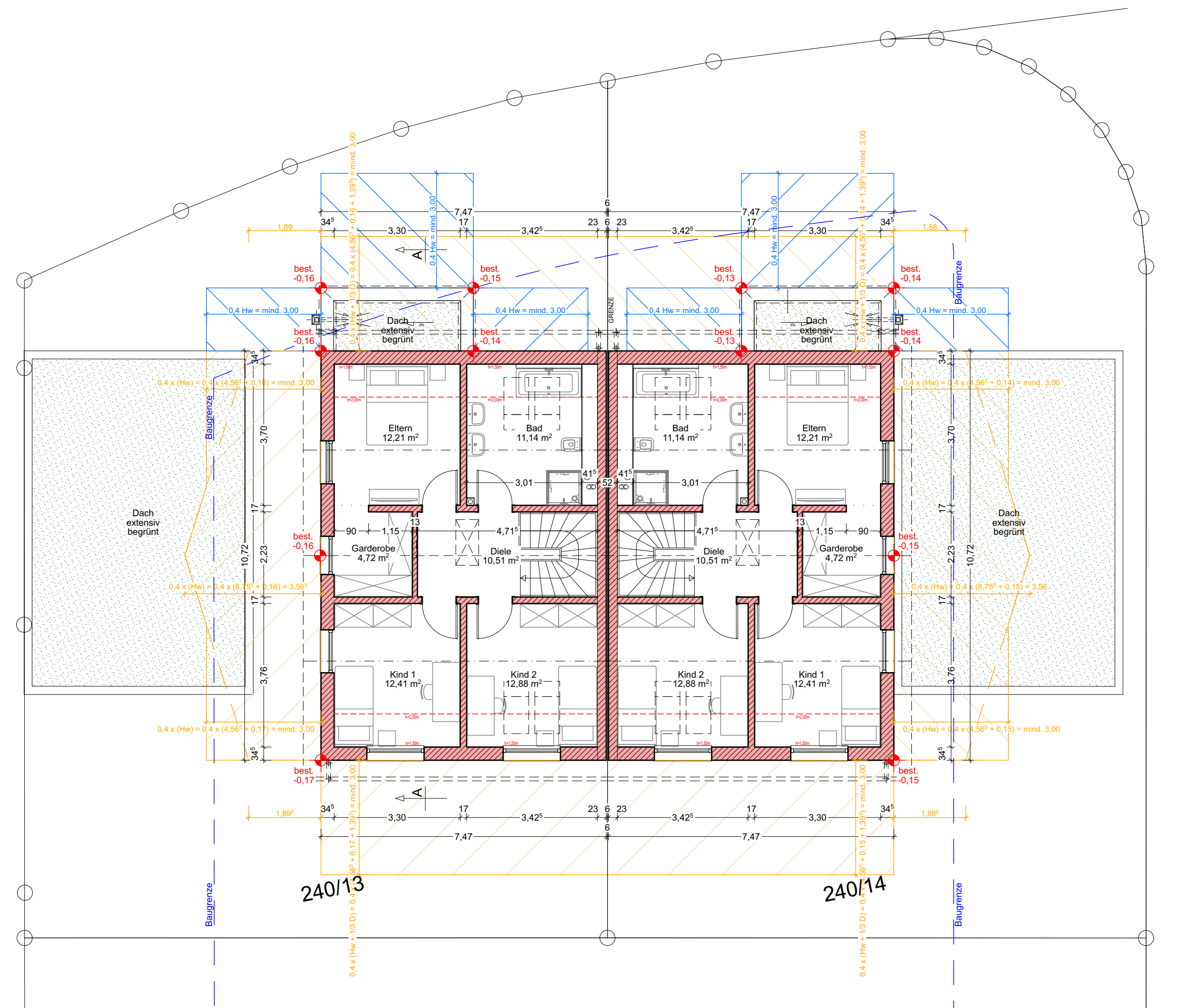

**GRUNDRISS OG**

**BAUANTRAG**  
**M 1:100**  
**GRUNDRISS**  
**EG | OG**  
**STELLPLÄTZE**  
**ABSTANDSFLÄCHEN**  
**ENTWÄSSERUNG**  
**VERSIEGELUNG**

**NEUBAU ZWEIER**  
**DOPPELHAUSHÄLFEN**  
**MIT CARPORTS**  
**IN 89257 ILLERTISSEN**  
**AUSLAUFWERKSTR. 21a + 21b**  
**FLUR-NR. 240/13 + 240/14**

**BAUHERR:**  
**SCHULZ, KLAUS**  
**DR.-RAU-STR. 33**  
**89340 LEIPHEIM**

**BAUHERR:**

Schulz, Klaus

**NACHBAR:**

Schulz, Esther

Wieser, Alexander

ACHTUNG: DIESER BAUANTRAGS-ANLEGE NUR AUSDRUCKSZAHL!