

OSTANSICHT

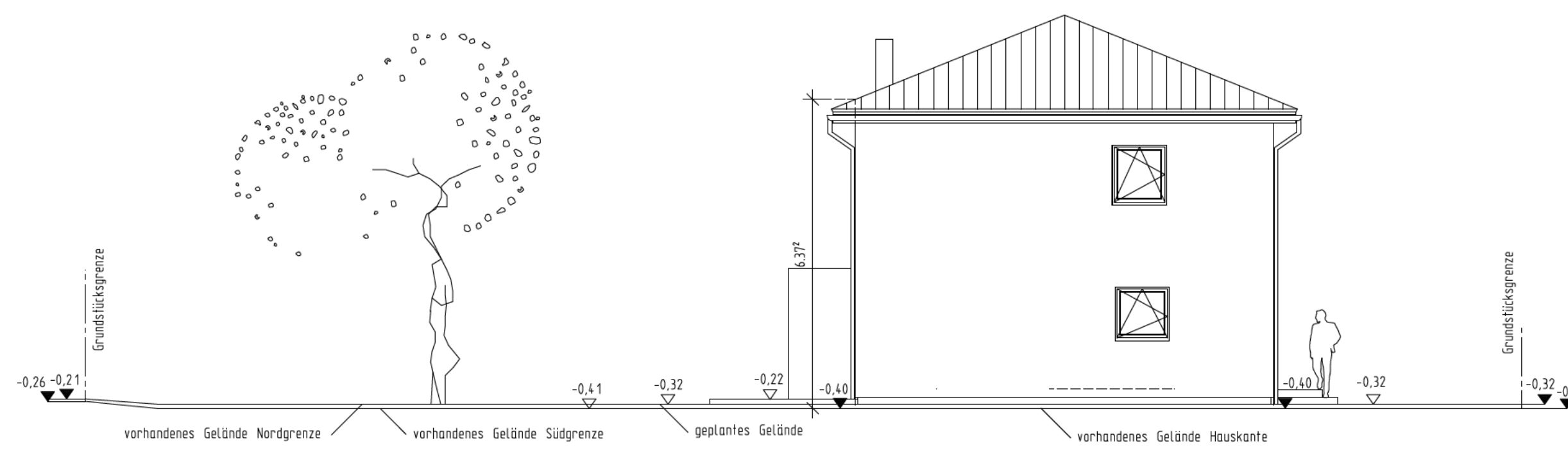

SÜDANSICHT

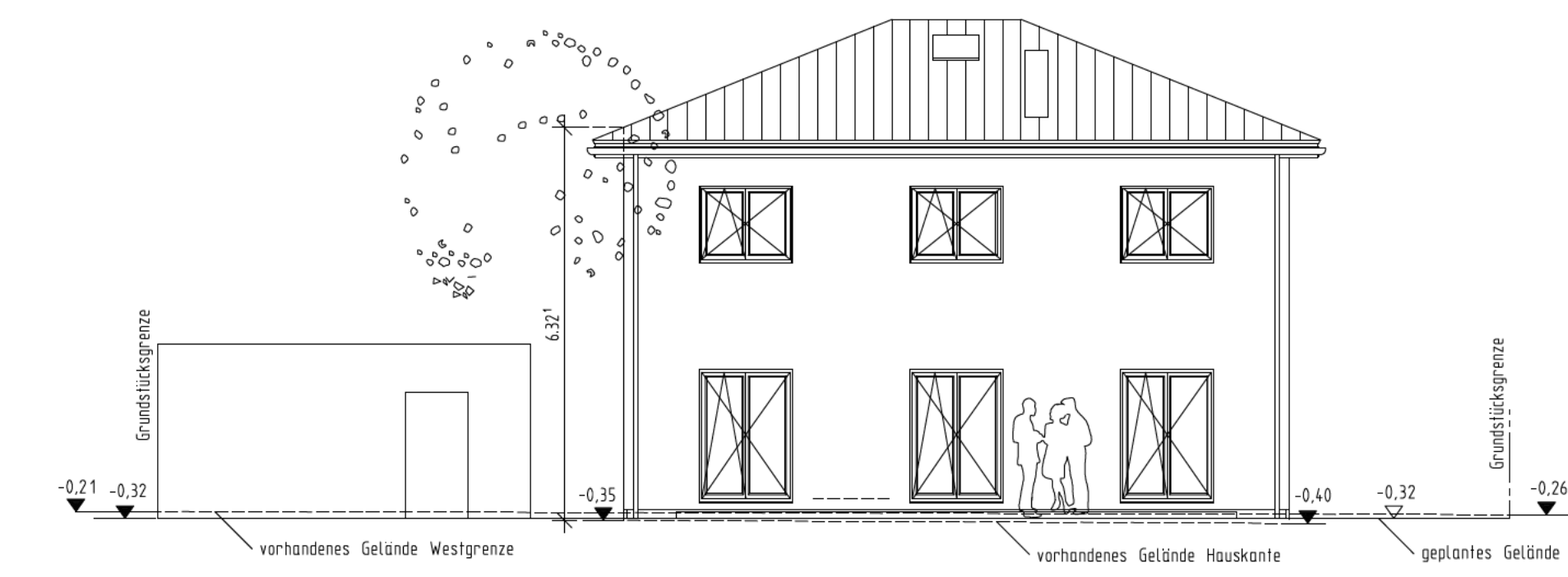

WESTANSICHT

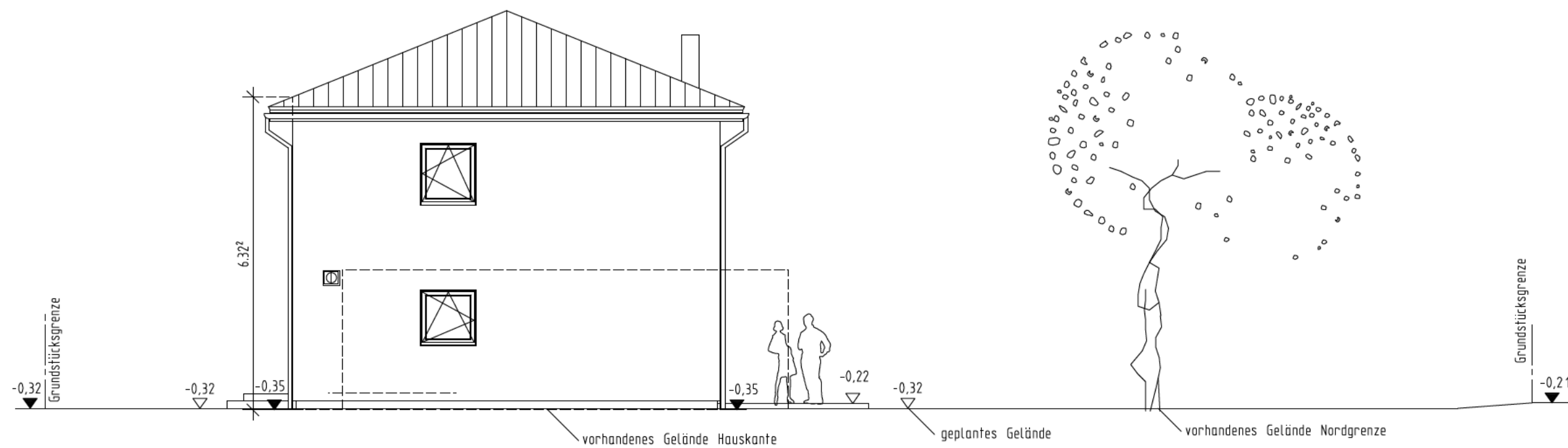

NORDANSICHT

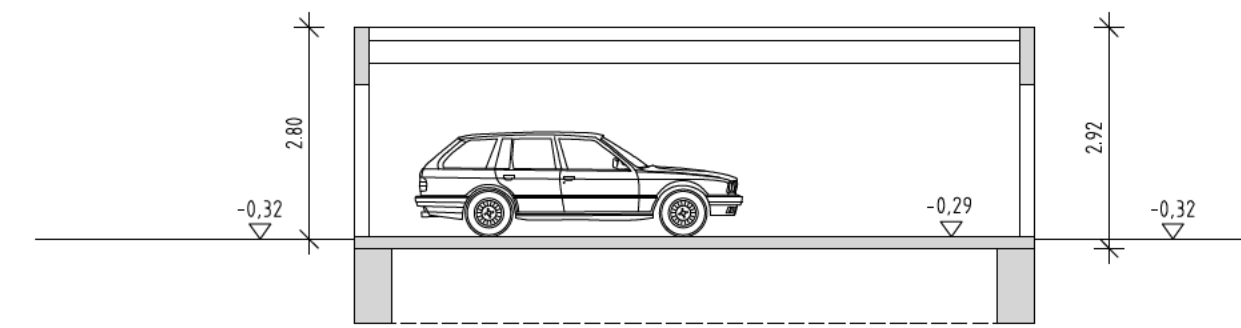

SCHNITT GARAGE

Erdbebenzone: 0
 Schneelastzone: 1a
 Windzone: 1
 Dachkonstruktion: U, Statik
 Dachneigung: 22°
 Dachvorsprung: ca. 44 cm
 Eindeckung mit Beton-(Ton-) Dachplatten
 rot
 Sanitärventilation über Dach

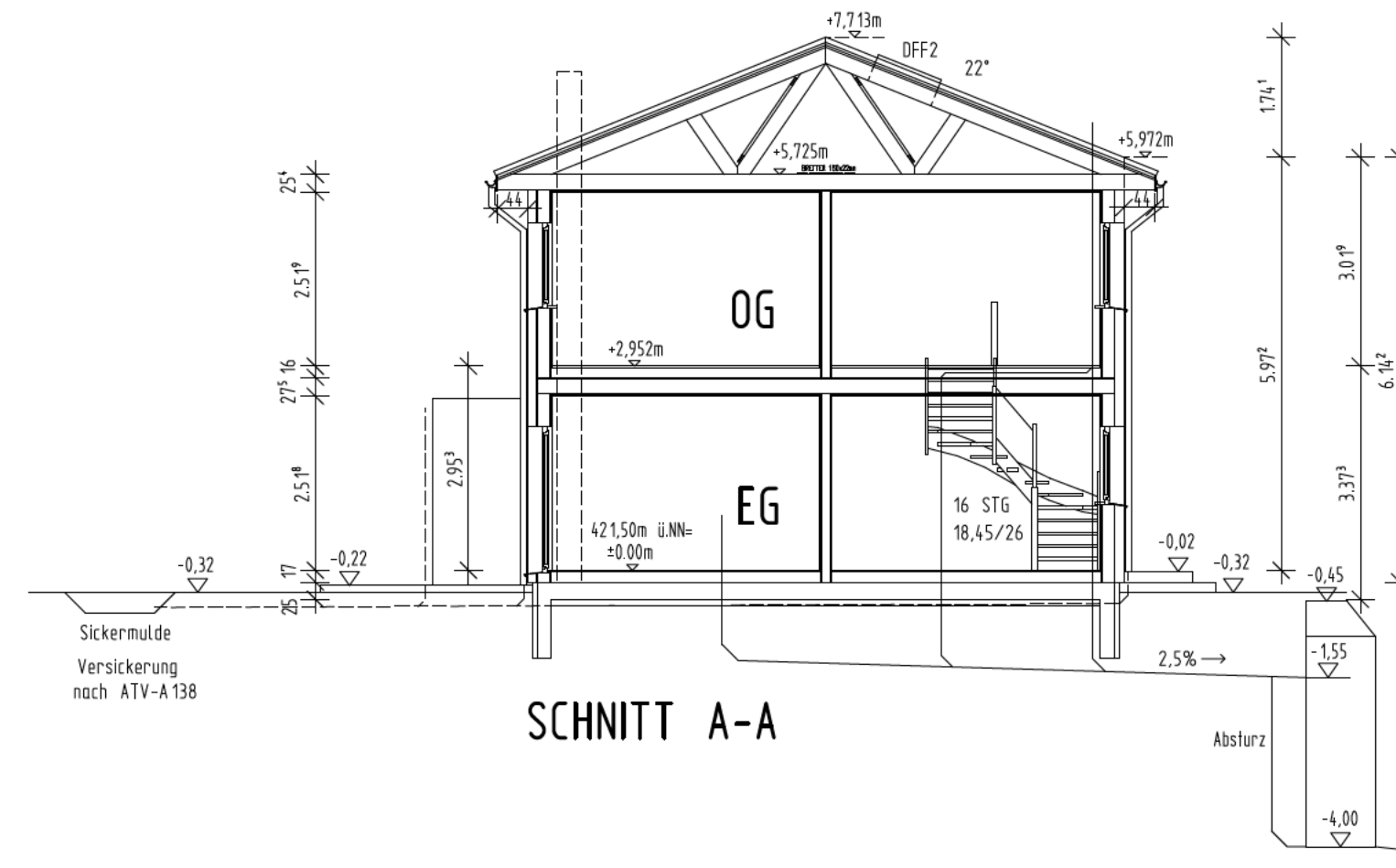

SCHNITT A-A

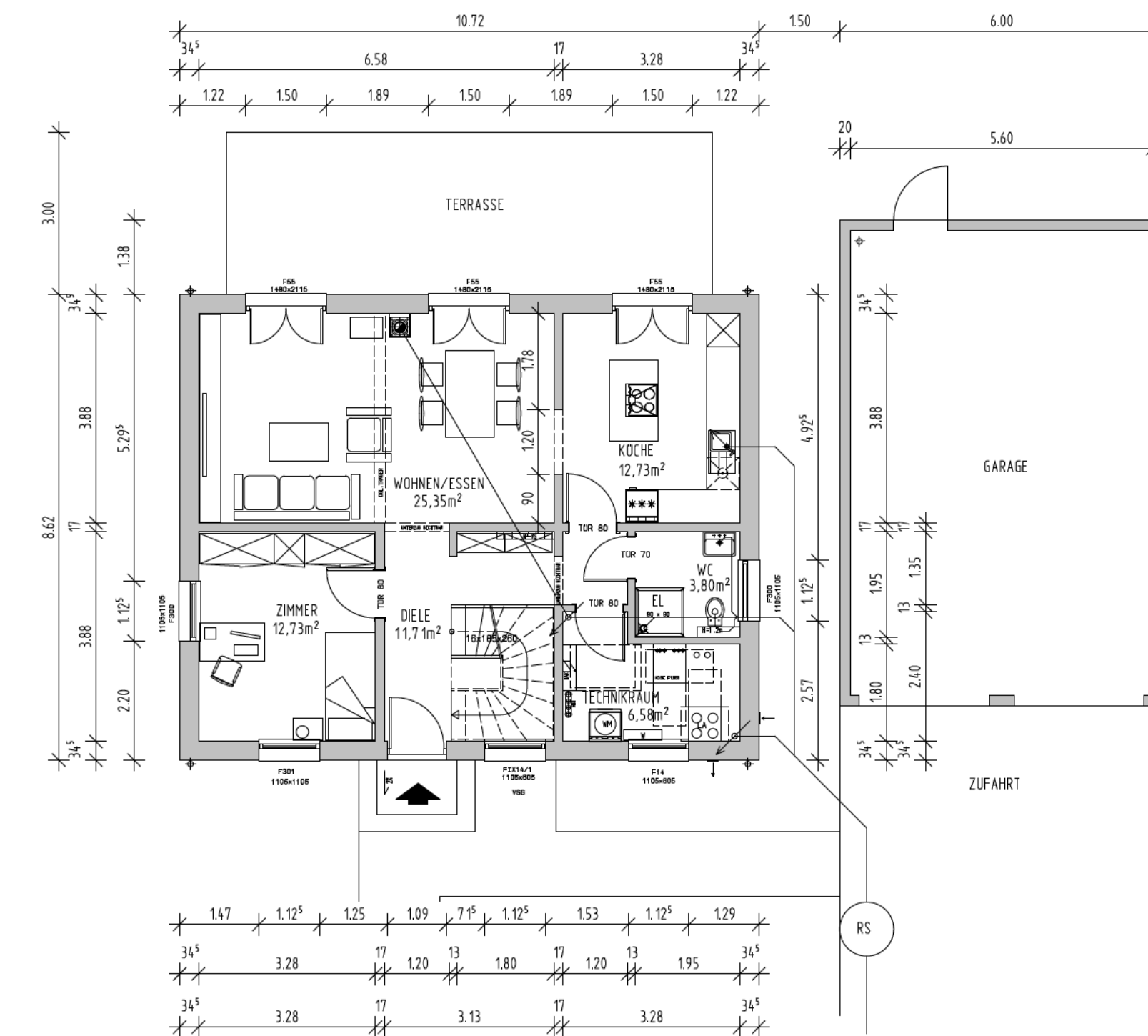

ERDGESCHOSS

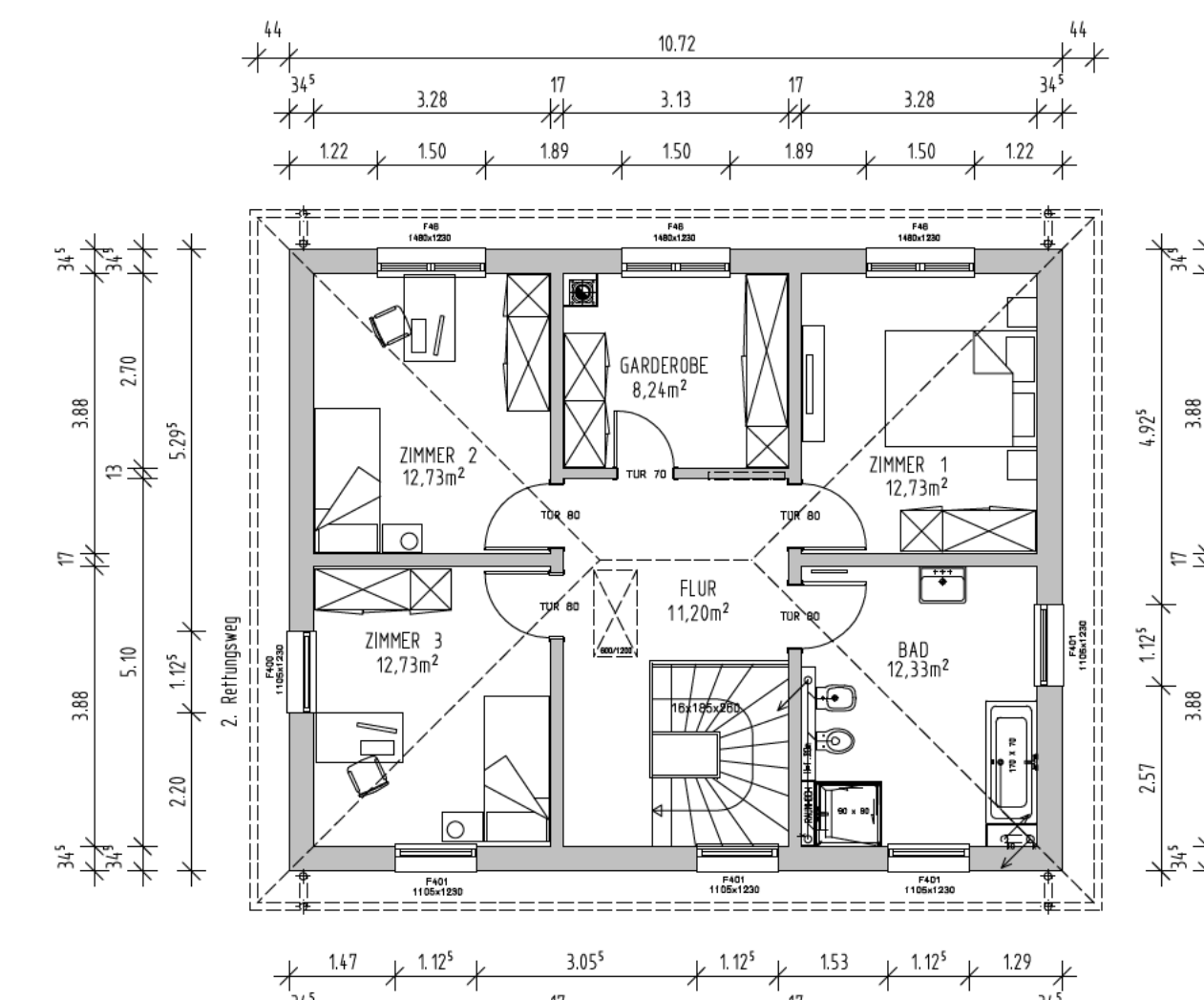

OBERGESCHOSS

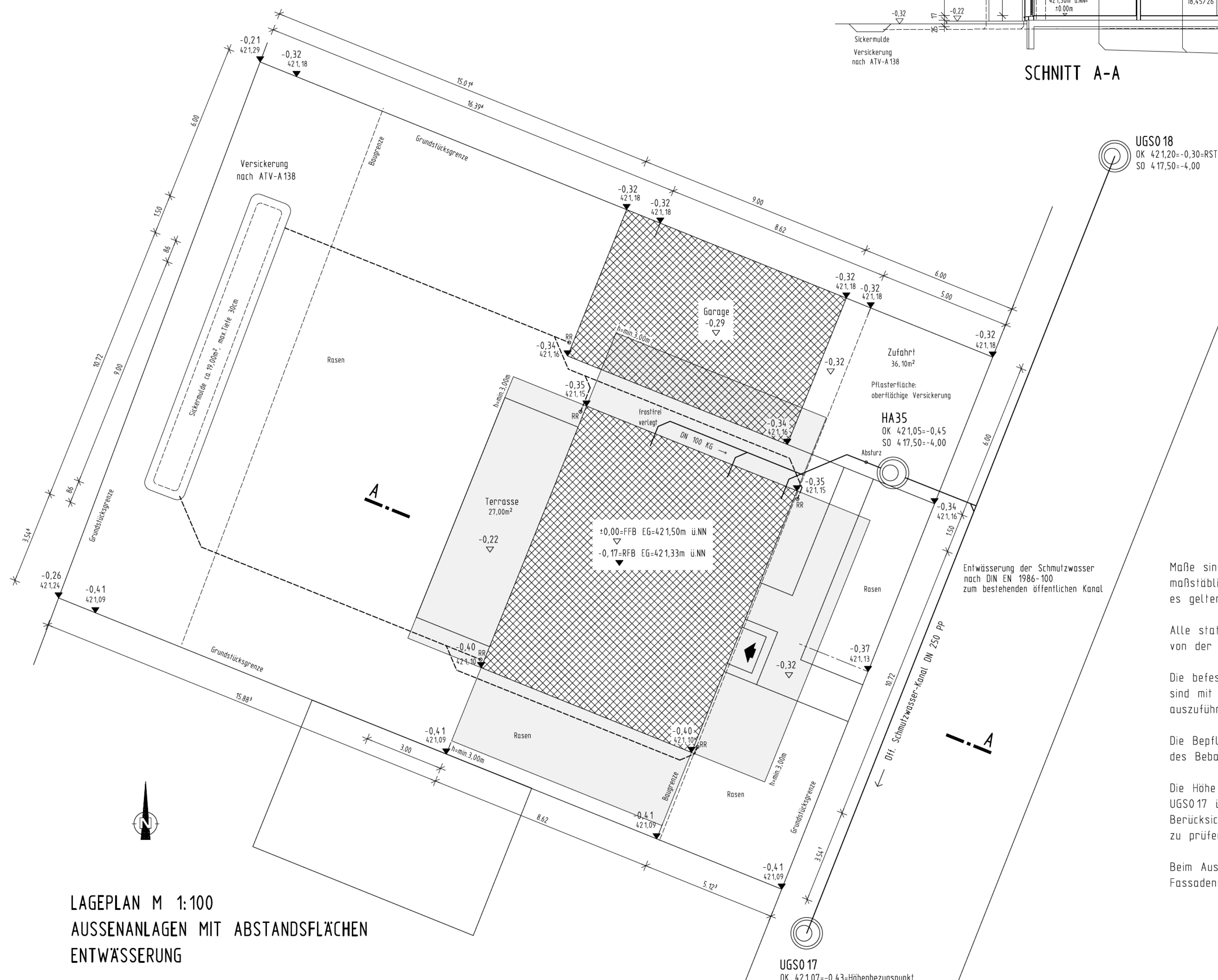

LAGEPLAN M 1:100
 AUSSENANLAGEN MIT ABSTANDSFLÄCHEN
 ENTWASSERUNG

Maße sind nicht der Zeichnung maßstäblich zu entnehmen, es gelten nur die eingeschriebenen Maße
 Alle statischen Angaben sind von der Herstellerfirma zu erbringen
 Die befestigten Hof- und Terrassenflächen sind mit wasserdurchlässigen Belägen auszuführen
 Die Bepflanzung ist nach Satzung des Bebauungsplanes auszuführen
 Die Höhe ü NN wurde vom Kanalschacht UGS017 übernommen und ist vor Ort unter Berücksichtigung der Kanalschlusshöhen zu prüfen
 Beim Ausführen der Außenanlagen Fassadenschutz berücksichtigen

Am für Digitalisierung, Breitband und Vermessung Dillingen a.d. Donau
 Königstraße 15
 89407 Dillingen a.d. Donau
 Flurstück: 515/24
 Gemarkung: Unterglauheim

Auszug aus dem Liegenschaftskataster
 Flurstärke 1: 1000
 zur Bauvorlage nach § 7 Abs. 1 BauVorV
 Erstellt am 29.01.2021



**UNTERGLAUHEIM
 QUELLSTRASSE 11**

NEUBAU EINES EINFAMILIENHAUSES MIT EINER DOPPELGARAGE
 IN 89434 BLINDHEIM, UNTERGLAUHEIM,
 FLST. NR. 515/24, GEMARKUNG UNTERGLAUHEIM

DER BAUHERR

DER ARCHITEKT Lubor MIKA, Dipl.-Ing. Architekt
 Jenoer Str. 10, 86169 Augsburg

GRUNDRISS, SCHNITTE, ANSICHTEN M 1:100
 LAGEPLAN M 1:100
 LAGEPLAN M 1:1000