

Erdbelastzone: außerhalb
 Schneelastzone: 1a
 Windzone: 2

Dachkonstruktion lt. Statik

Dachneigung: 34°
 Kniestock: 145 cm (innen)

Dachvorsprung:
 Ortsgang: ca. 44 cm
 Traufe: ca. 44 cm

Eindeckung mit Tandachziegel
 Sanitärenlüftung über Dach

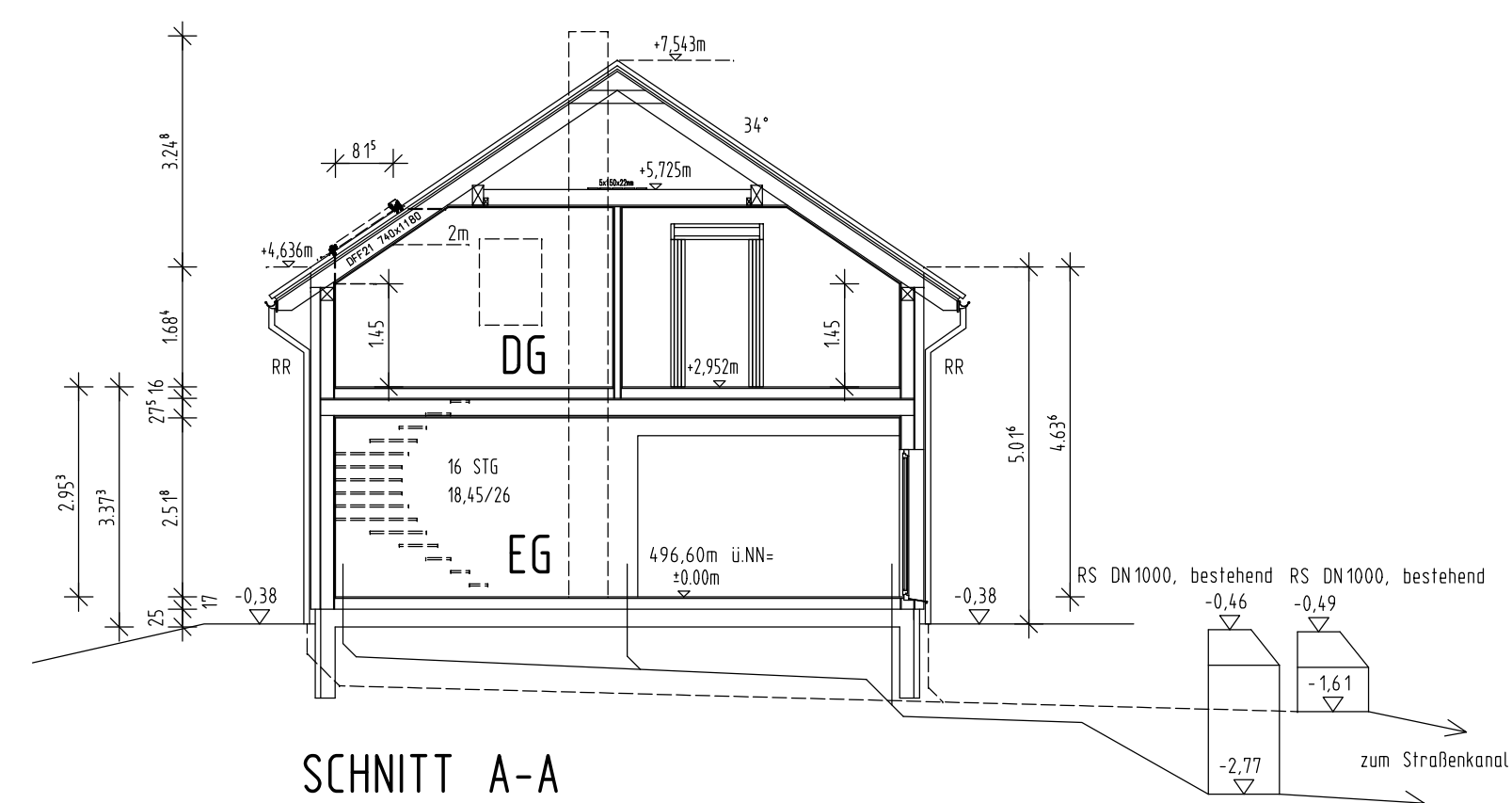

Maße sind nicht der Zeichnung
 maßstäblich zu entnehmen,
 es gelten nur die eingeschriebenen Maße

Alle statischen Angaben sind
 von der Herstellerfirma zu erbringen

Die befestigten Hof- und Terrassenflächen
 sind mit wasserdurchlässigen Belägen
 auszuführen

Die Bepflanzung ist nach Satzung
 des Bebauungsplanes auszuführen

Die Höhe ü. NN wurde vom Kanalschacht
 ARSK0160 übernommen und ist vor Ort unter
 Berücksichtigung der Kanalanchlusshöhen
 zu prüfen

Beim Ausführen der Außenanlagen
 Fassadenschutz berücksichtigen

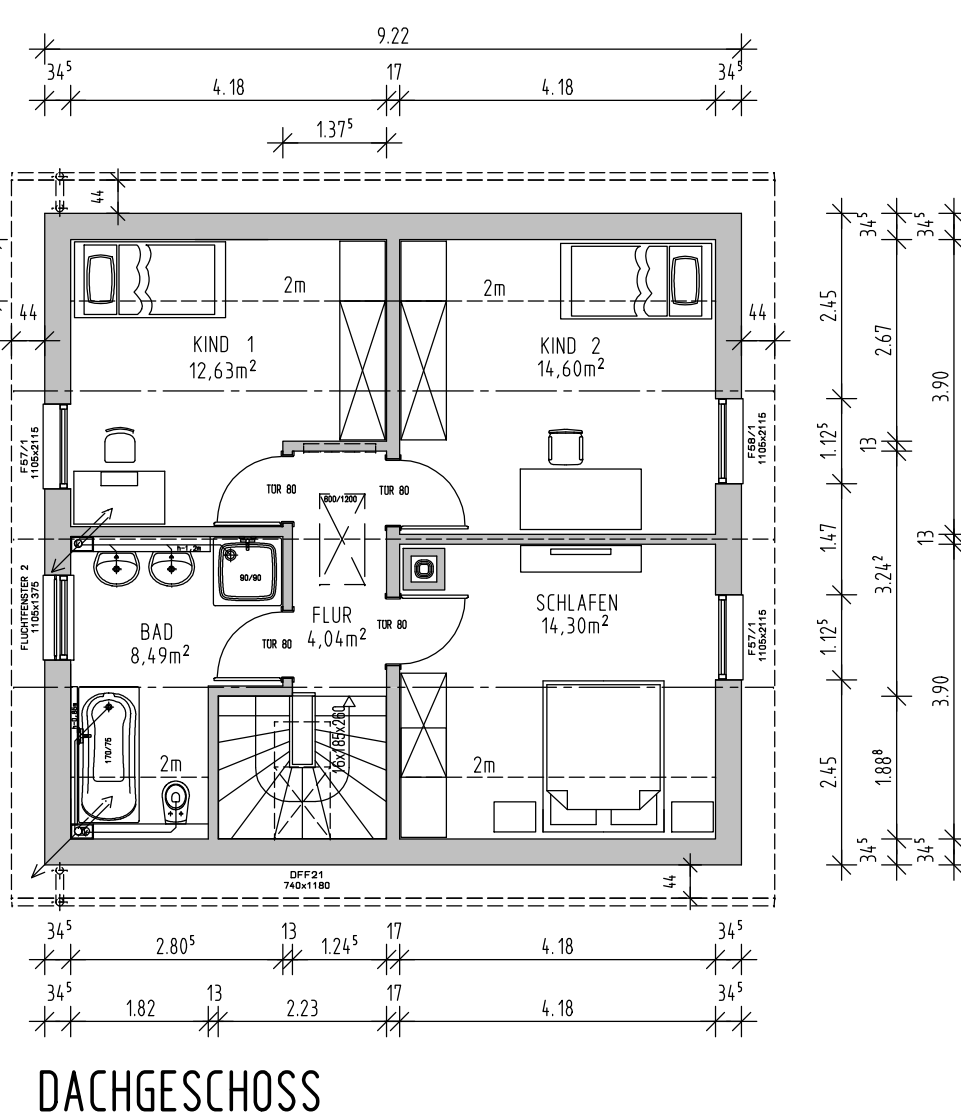
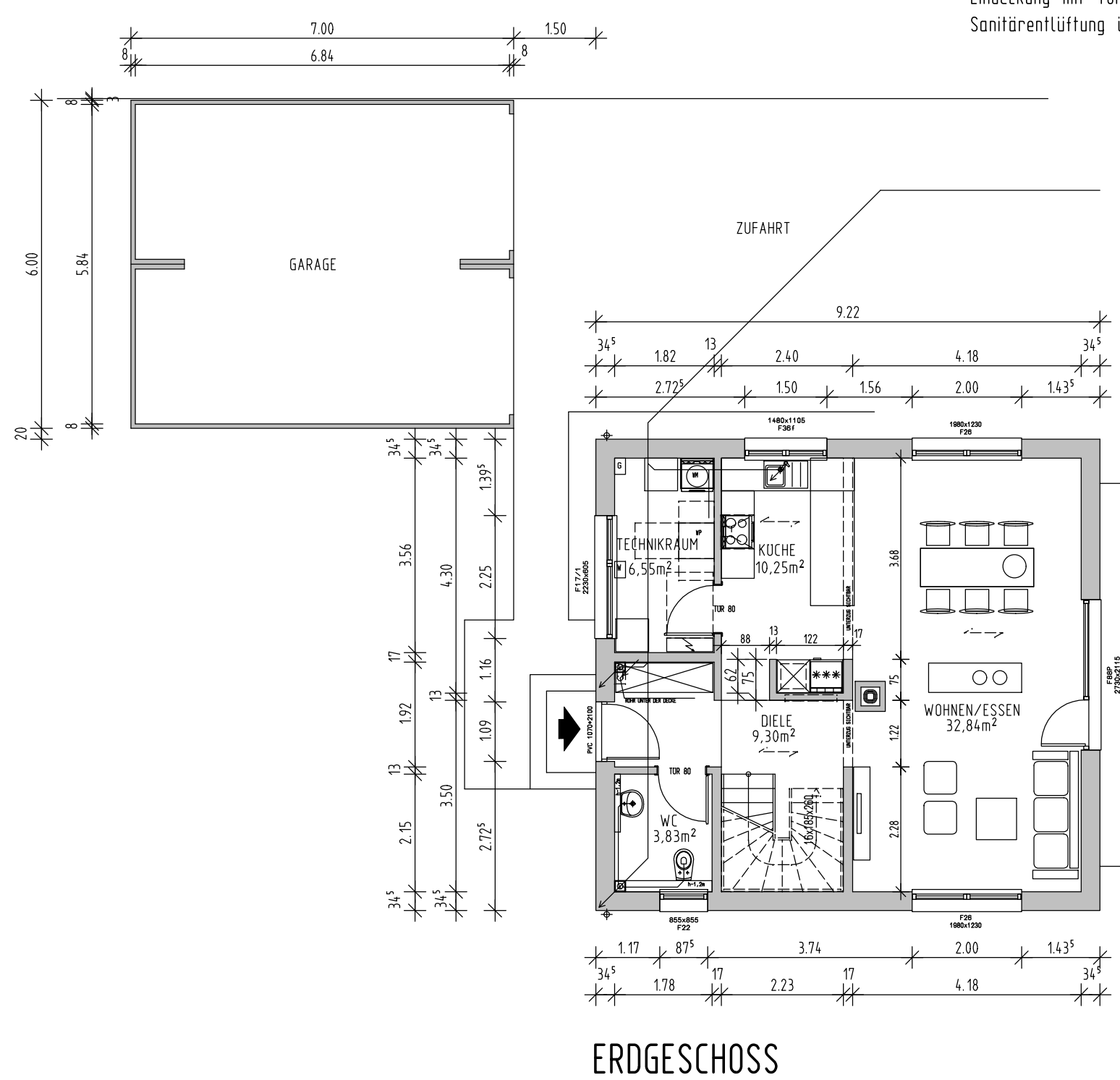

Amt für Digitalisierung, Breitband und Vermessung
 Günzburg
 Augsburgstraße 1
 89312 Günzburg

Auszug aus dem
 Liegenschaftskataster
 Flurkarte 1 : 1000
 zur Bauvorlage nach § 7 Abs. 1 BauVorV
 Erstellt am 30.08.2016



AUTENRIED HOPFENGARTENWEG

NEUBAU EINES EINFAMILIENHAUSES MIT EINER DOPPELGARAGE
 IN 89335 ICHENHAUSEN, AUTENRIED, HOPFENGARTENWEG
 FLST. NR. 14/4, GEMARKUNG AUTENRIED

DER BAUHERR [Redacted]

DER ARCHITEKT Labor MIKA, Dipl.-Ing. Architekt
 Jenaer Straße 10, 86169 Augsburg

GRUNDRISS, SCHNITTE, ANSICHTEN M 1:100
 LAGEPLAN M 1:1000

Amt für Digitalisierung,
 Breitband und Vermessung
 Augsburgstraße 1
 89312 Günzburg