

NORDANSICHT

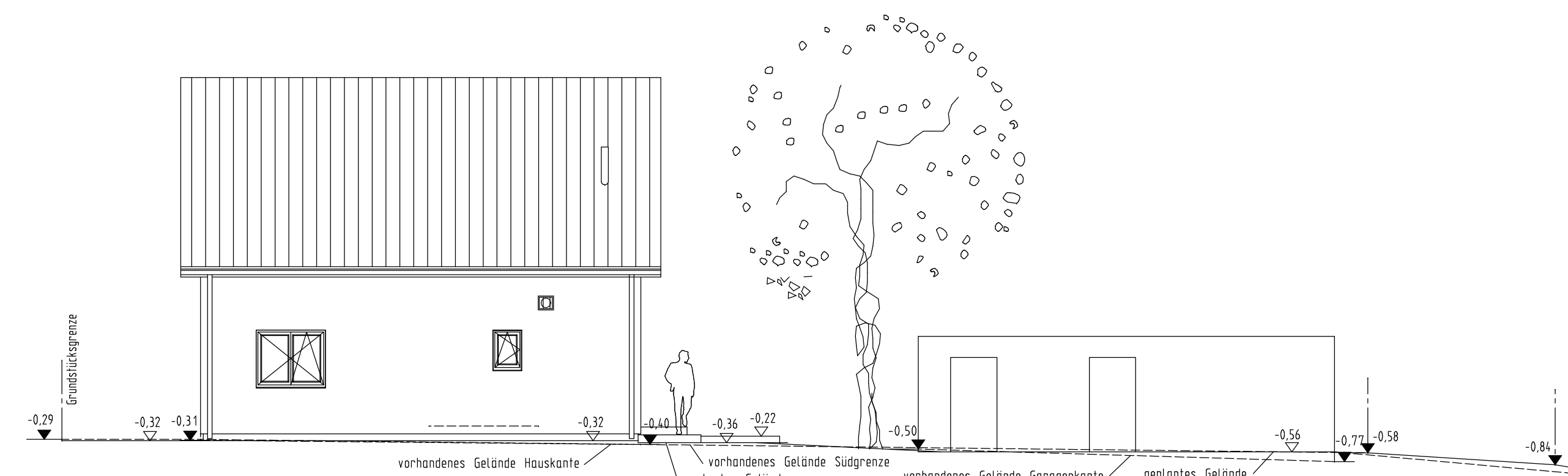

SUDANSICHT

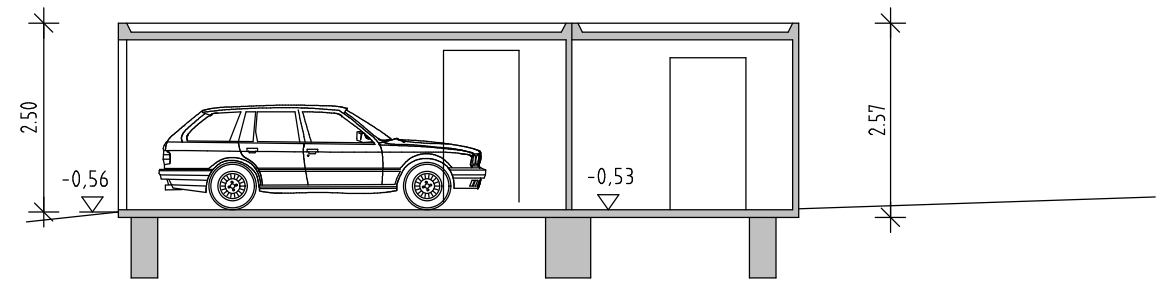

SCHNITT GARAGE

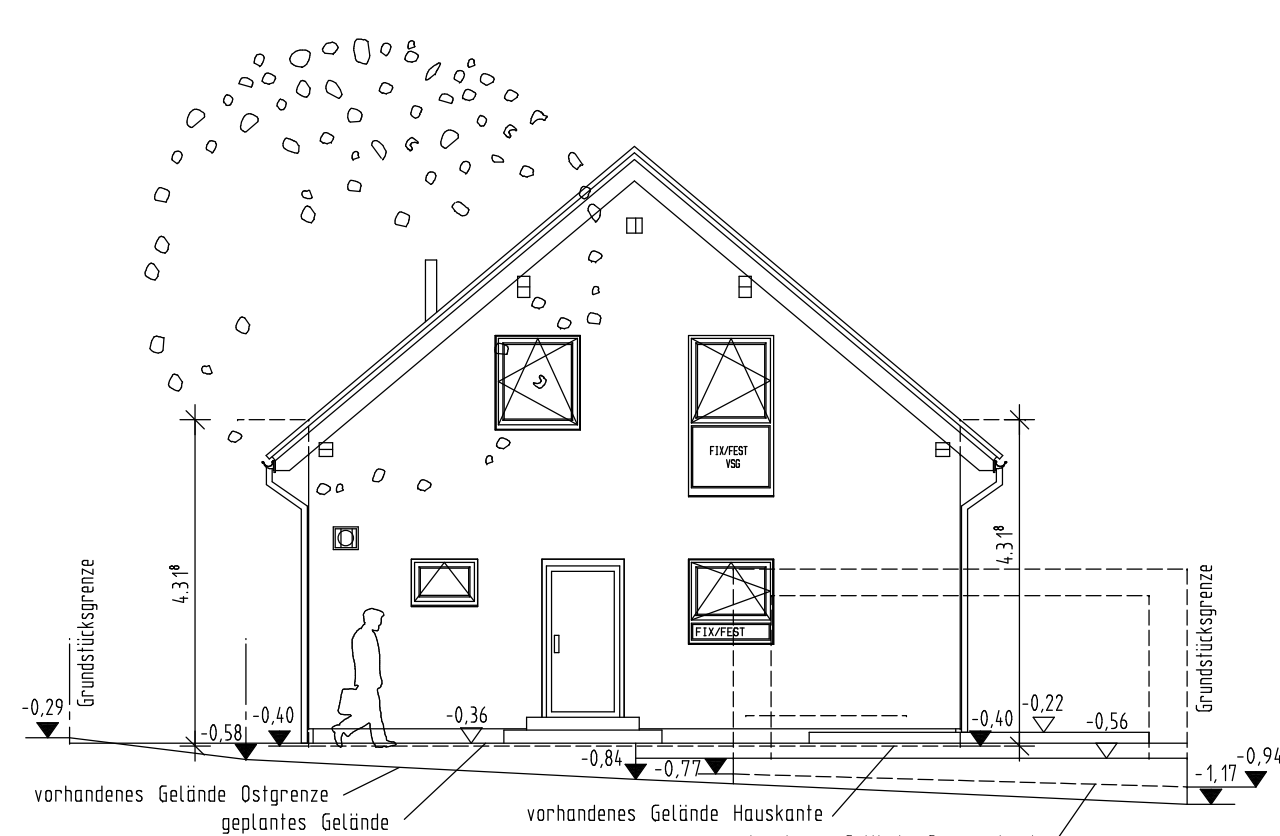

OSTANSICHT

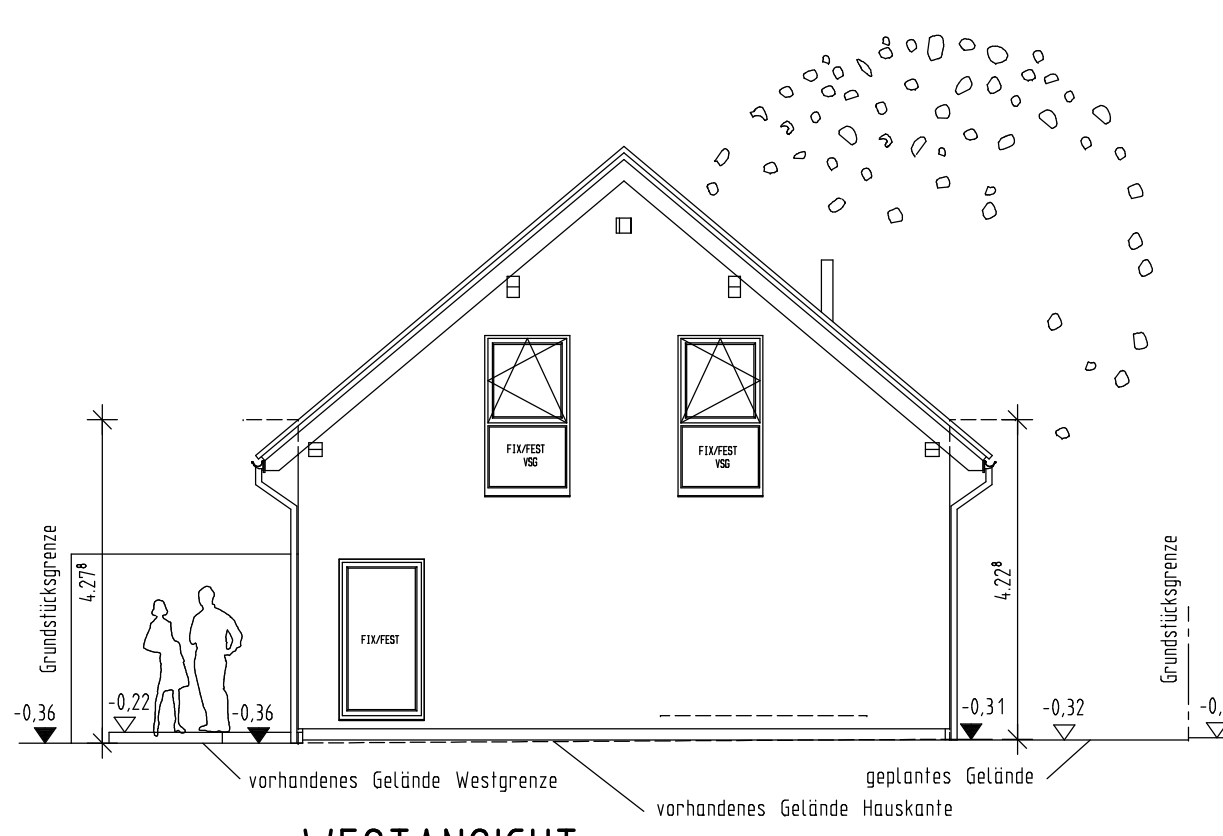

WESTANSICHT

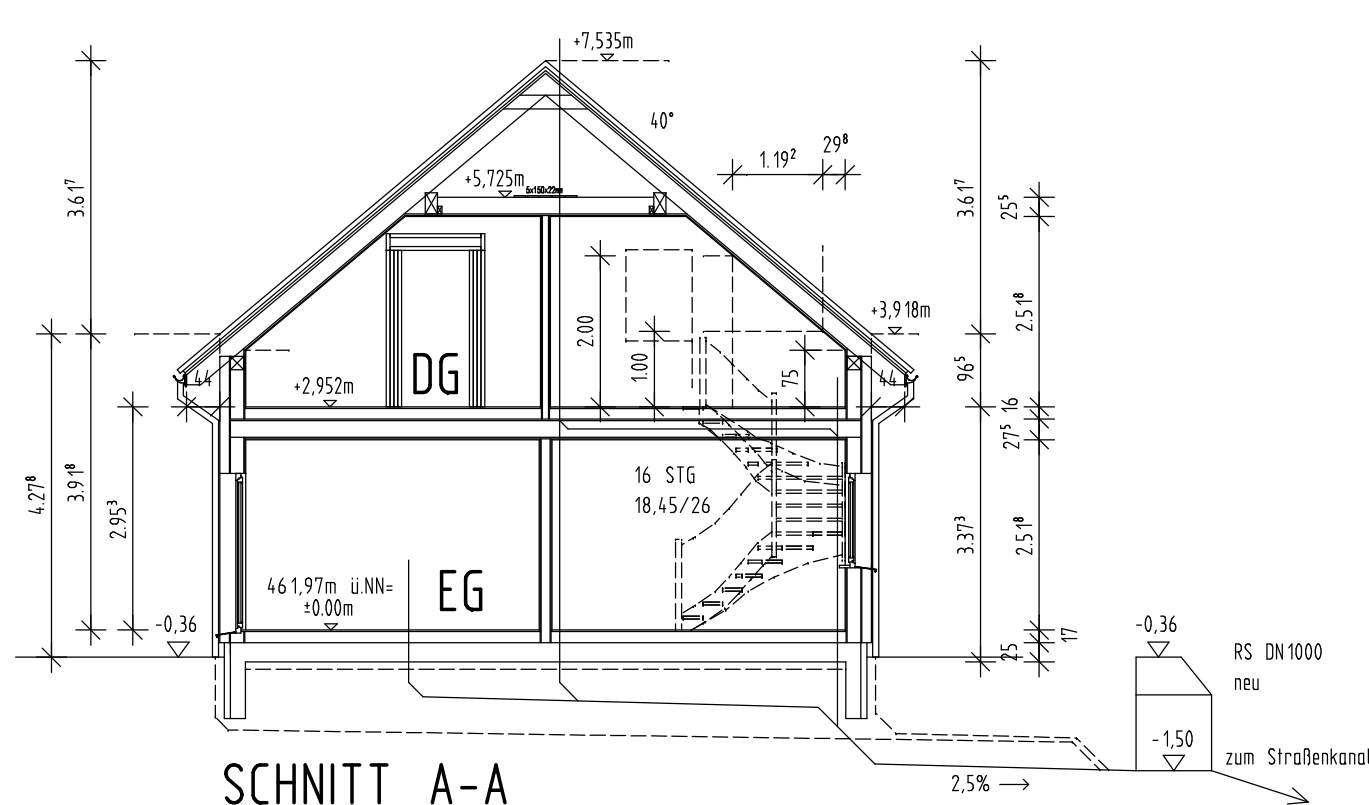

SCHNITT A-A

Erdbenezone: außerhalb
 Schneelastzone: Ia
 Windzone: 2

Dachkonstruktion lt. Statik

Dachneigung: 40°
 Kniestock: 75 cm (innen)

Dachvorsprung:
 Ortsgang: ca. 43 cm
 Traufe: ca. 44 cm

Eindeckung mit Beton-(Ton-)Dachpfannen
 rot

Sanitärabflutung über Dach

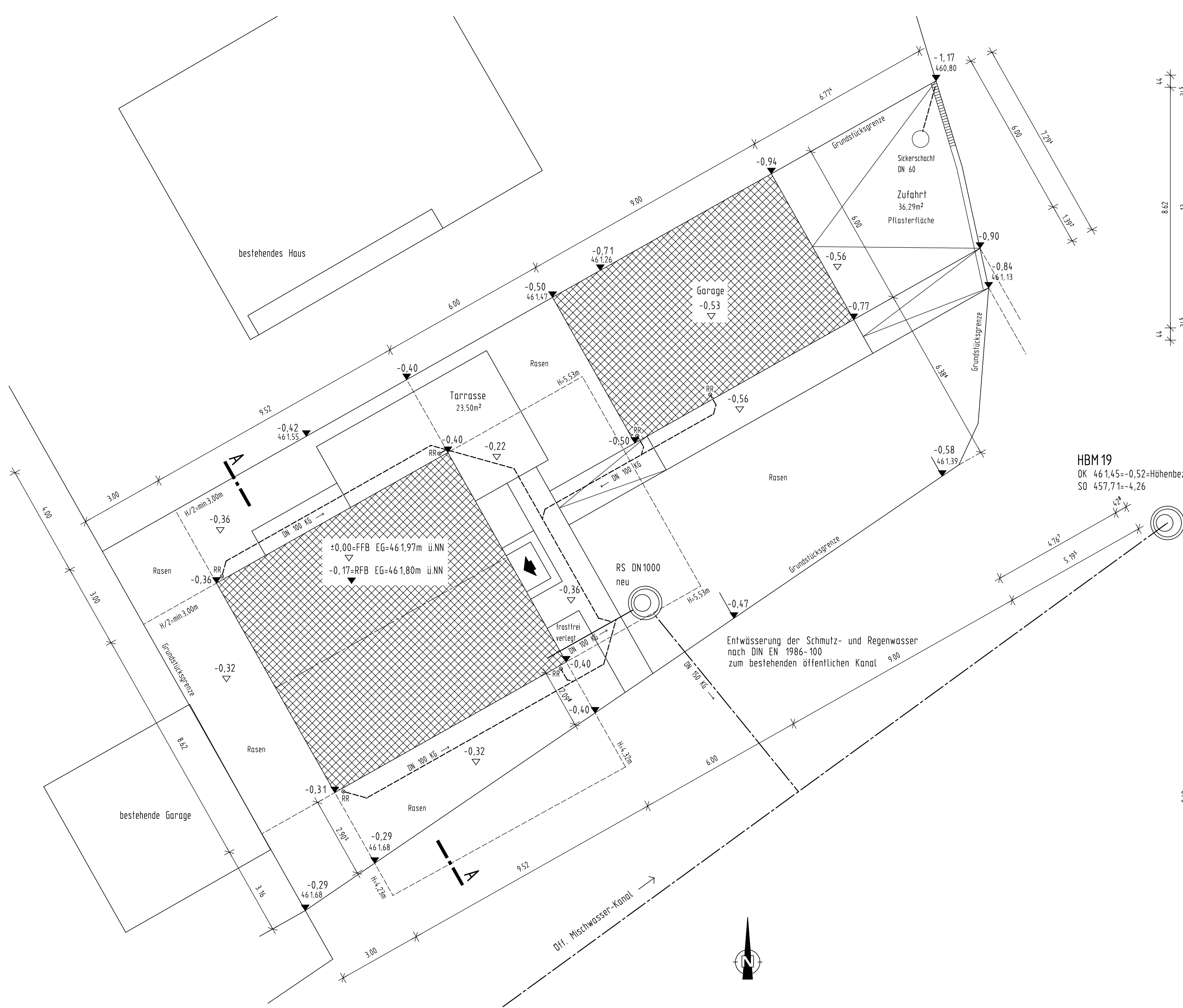

LAGEPLAN M 1:150
 AUSSENANLAGEN MIT ABSTANDSFLÄCHEN
 ENTWÄSSERUNG

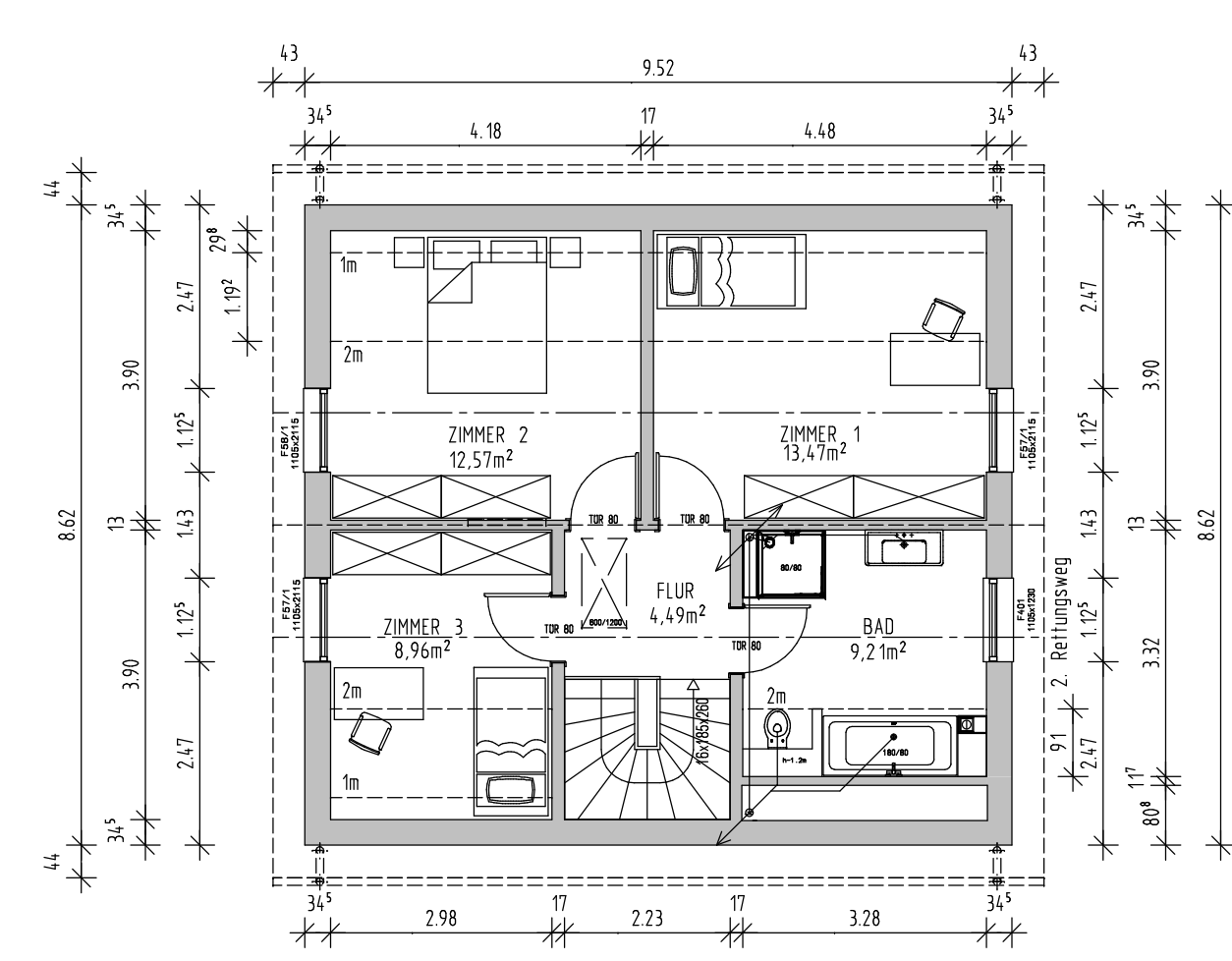

DACHGESCHOSS

Maße sind nicht der Zeichnung
 maßstäblich zu entnehmen,
 es gelten nur die eingeschriebenen Maße

Alle statischen Angaben sind
 von der Herstellerfirma zu erbringen

Die befestigten Hof- und Terrassenflächen
 sind mit wasserdurchlässigen Belägen
 auszuführen

Die Höhe ü. NN wurde vom Kanalschacht
 HBM 19 übernommen und ist vor Ort unter
 Berücksichtigung der Kanalschlusshöhen
 zu prüfen

Beim Ausführen der Außenanlagen
 Fassadenschutz berücksichtigen

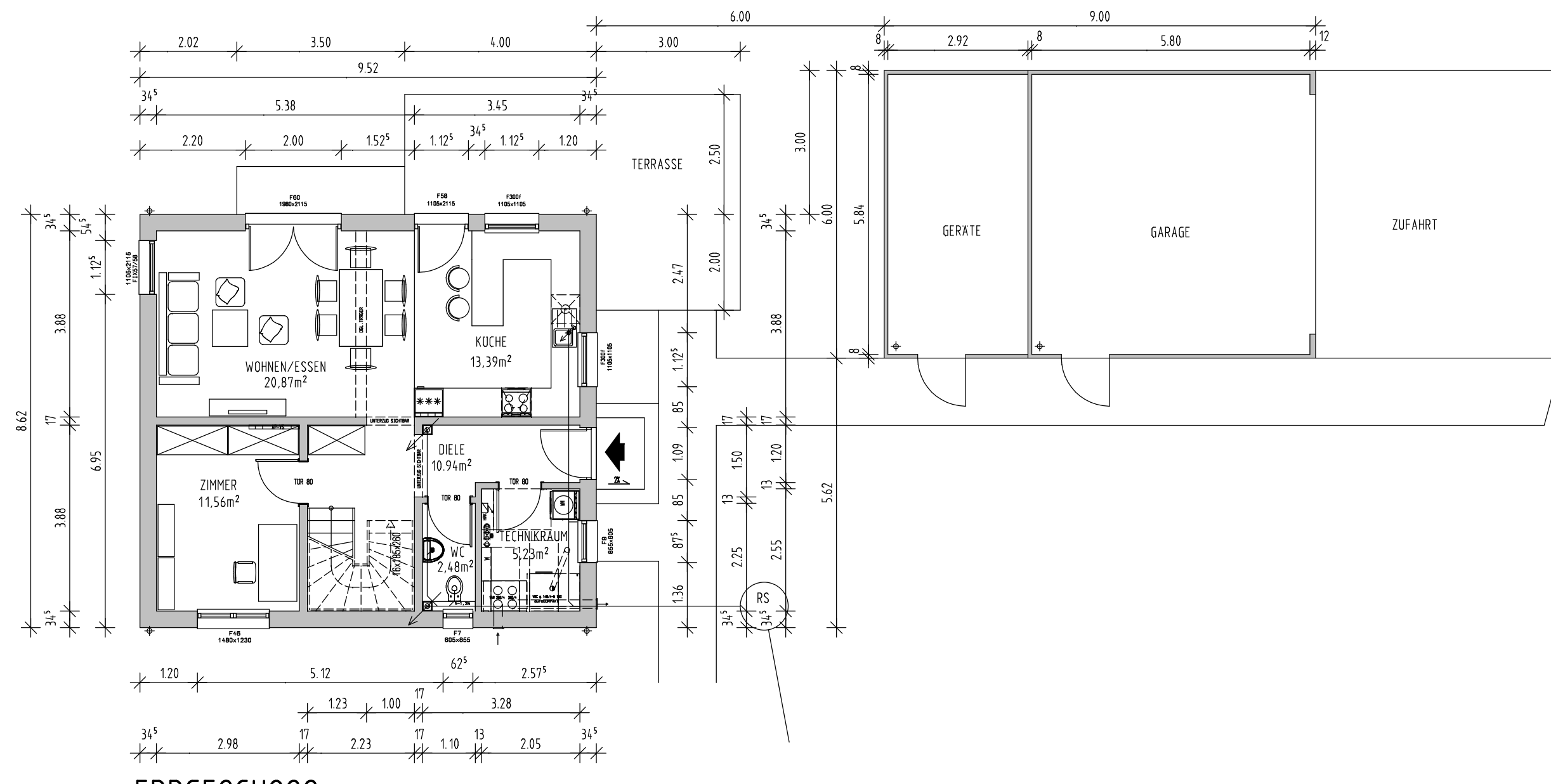

ERDGESCHOSS

HBM 17
 DK 461.81-0,16-RSTE
 SO 457,87=4,10

HBM 19
 DK 461,45=-0,52-Höhenbezugspunkt
 SO 457,71=4,26