

- Bezugslinie höchster Punkt
- nordöstliche Grenze OK Bordstein
- südwestliche Grenze
- südöstliche Grenze
- nordwestliche Grenze
- Baugrenze
- Linie +0.00
- neues Gelände
- best. Gelände
- Abstandsflächen

Berechnung der Abstandsflächen:
 Traufseite: Traufhöhe + best.Gel.
 Giebelseite: $3.30/3 = 1.10 + 4.50 = 5.60m + \text{best. Gel.}$

DACHGESCHOSS

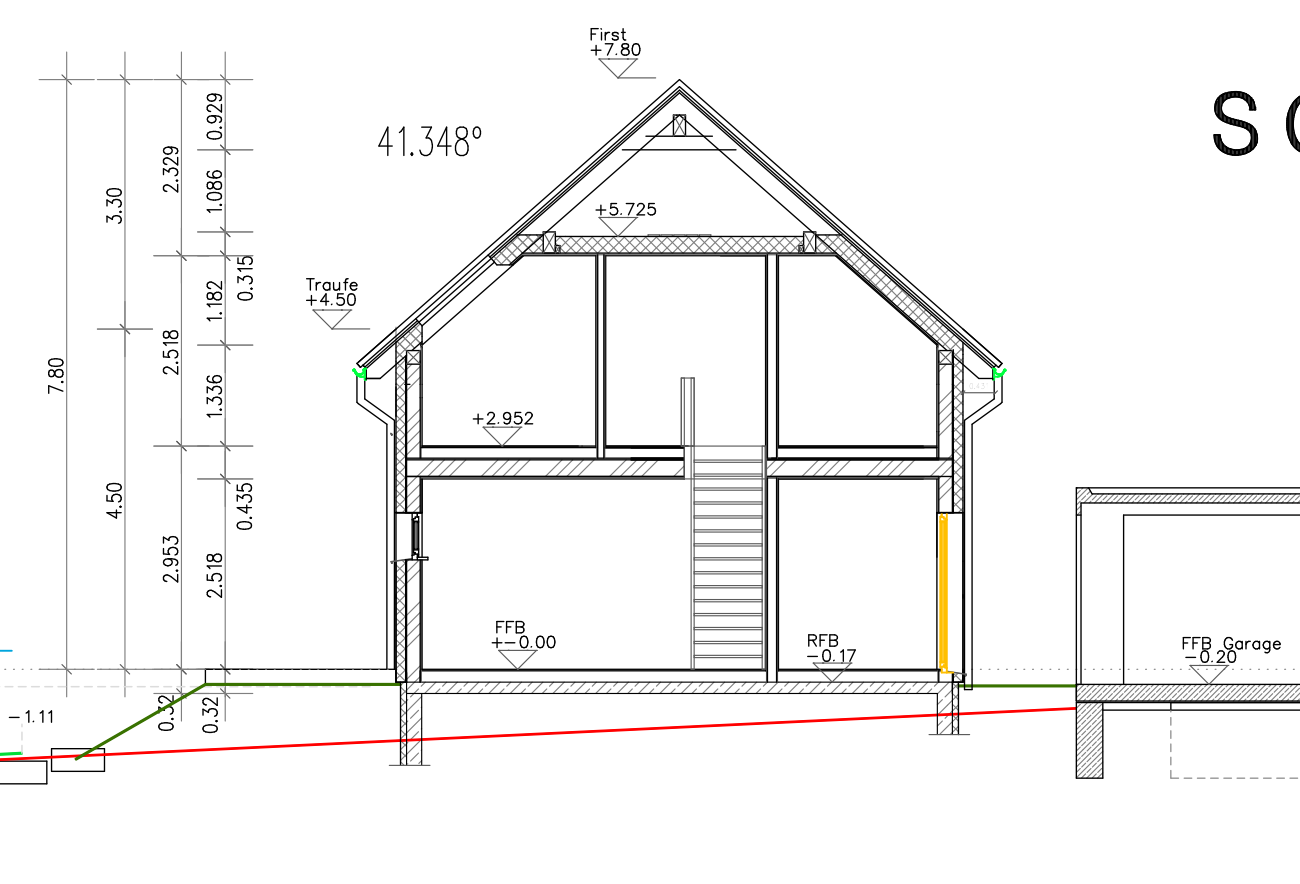
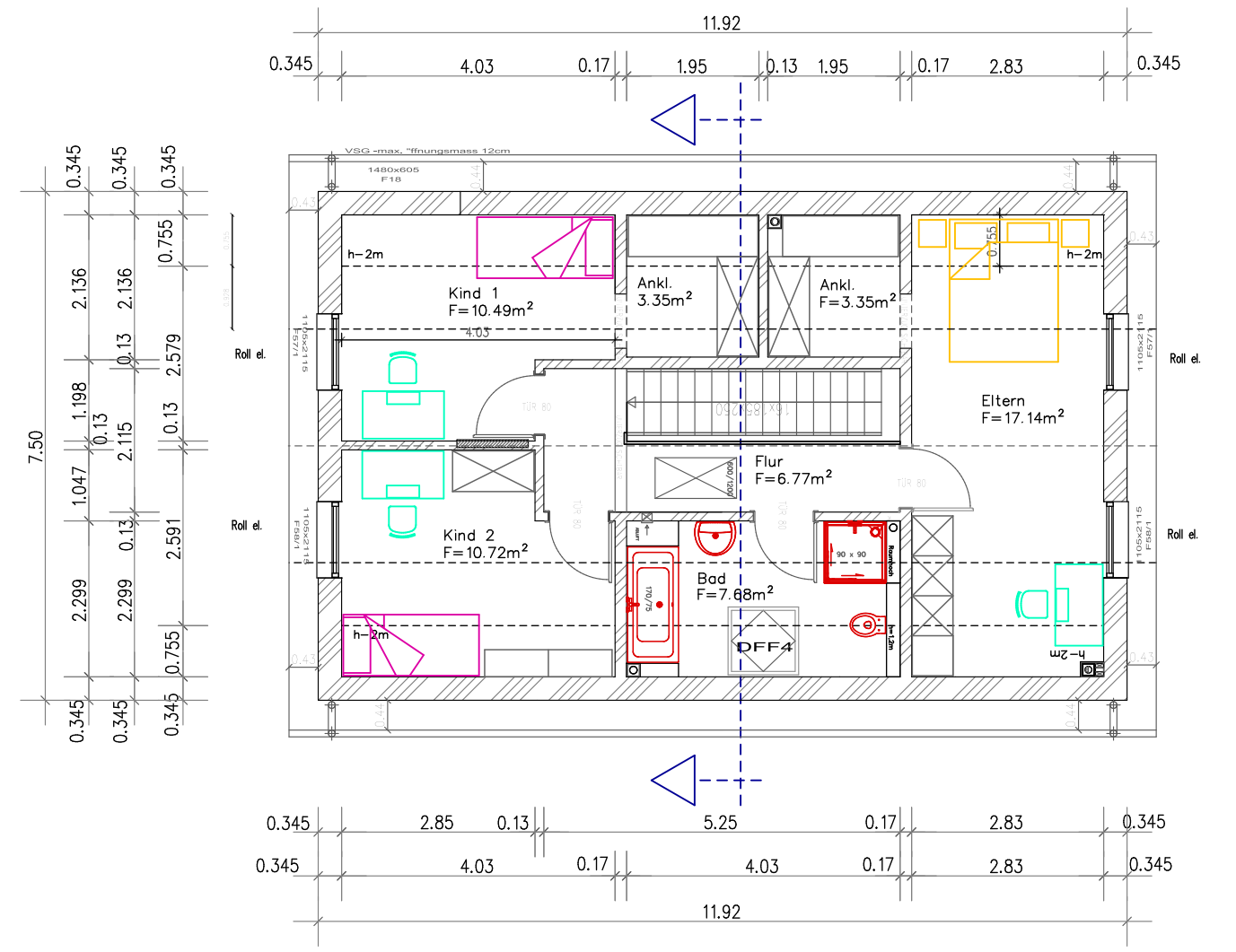

ERDGESCHOSS

Die Angabe der Meereshöhe muss durch einen Vermesser abgeglichen werden!

Einmessung von den Höhenkosten FFB ±0.00

NORDEN

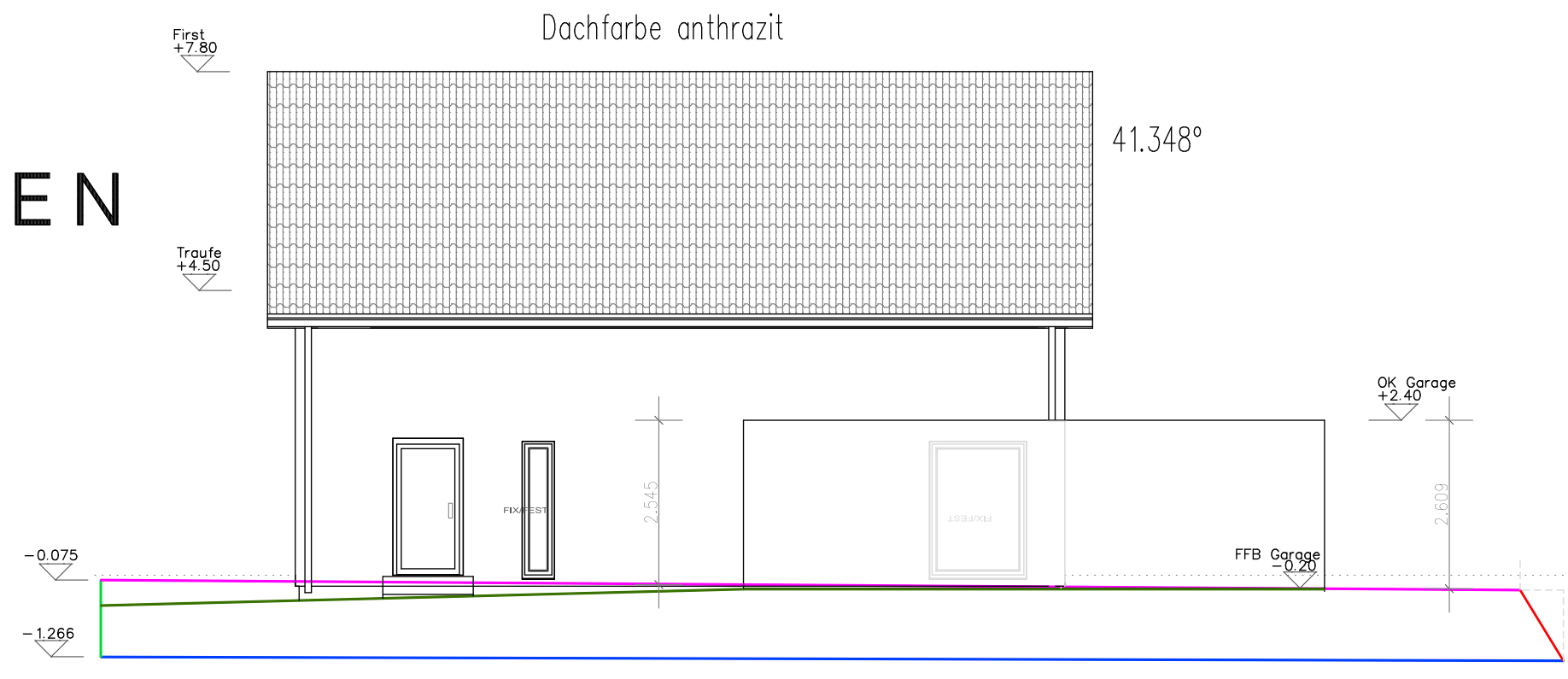

SÜDEN

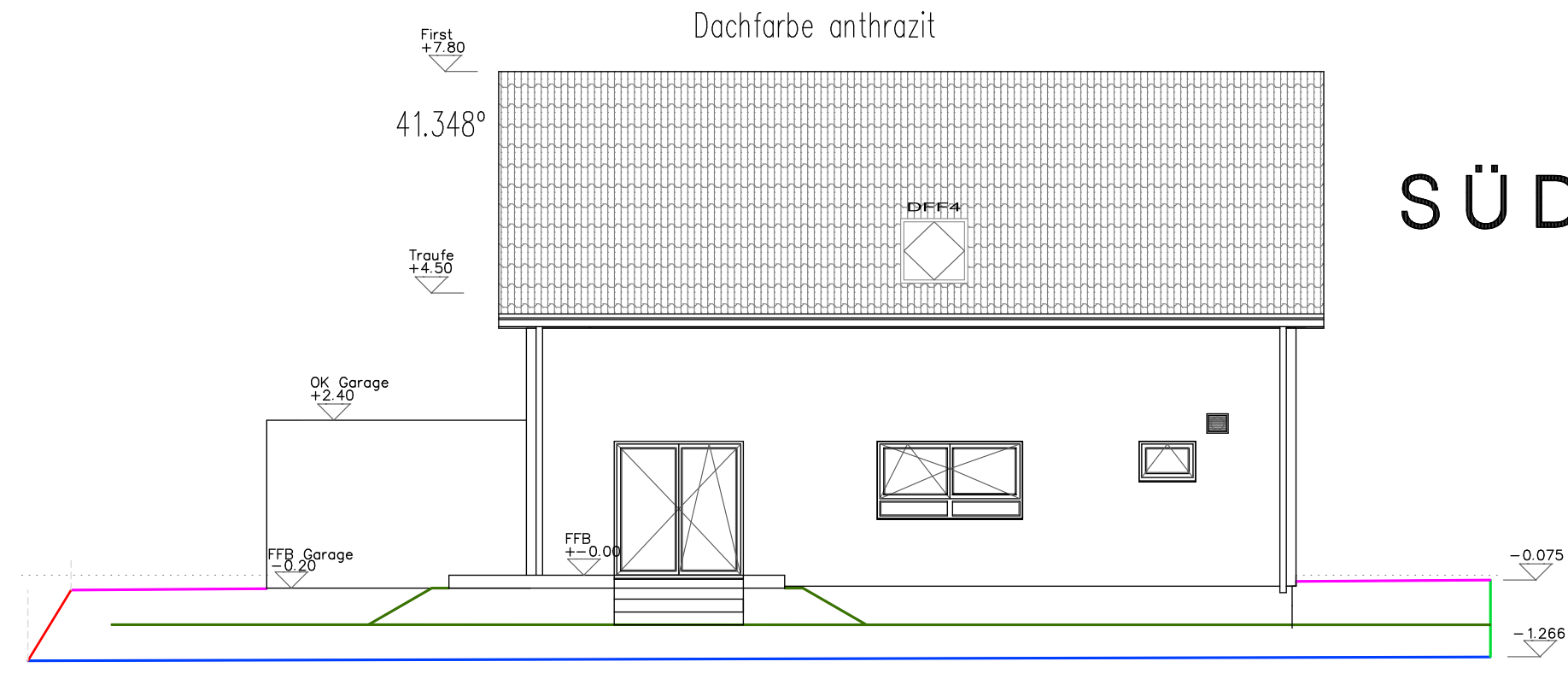

WESTEN

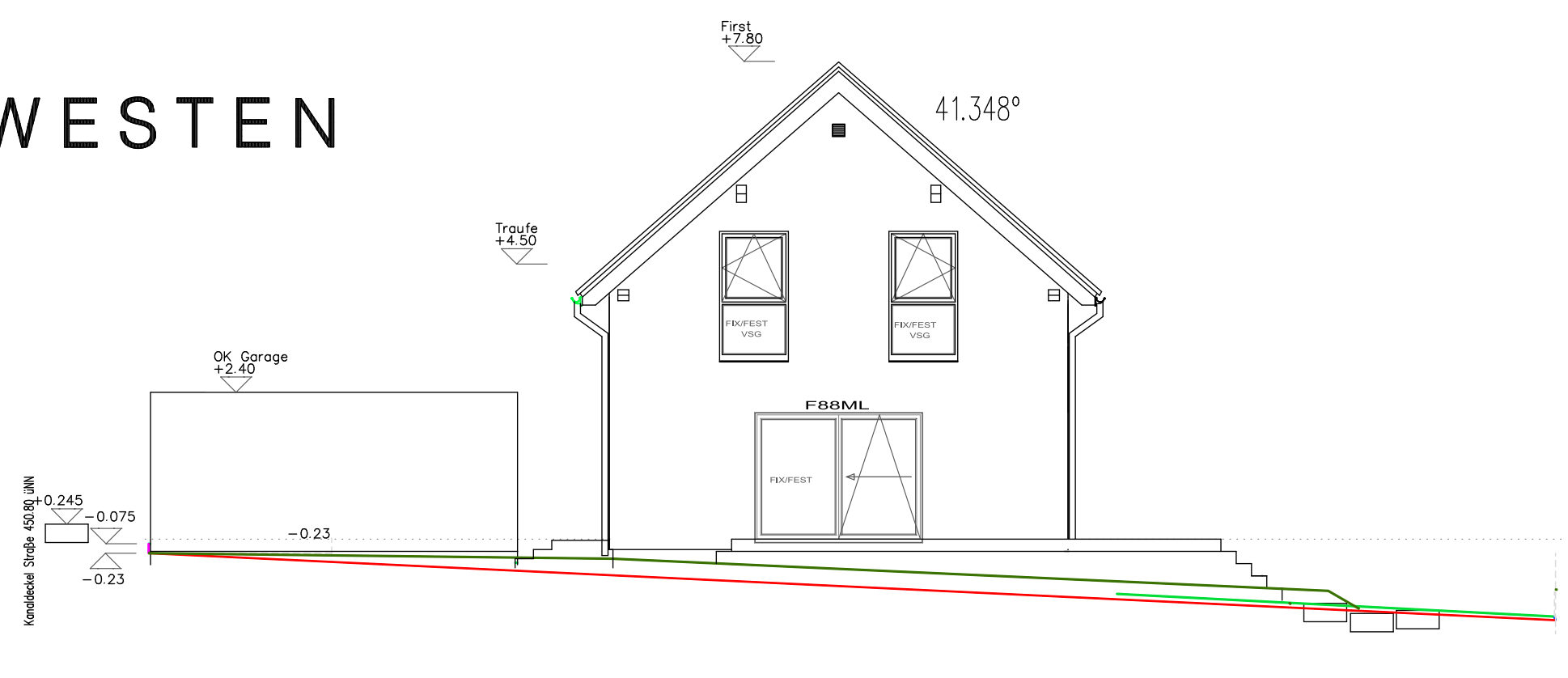

OSTEN

