

OSTANSICHT

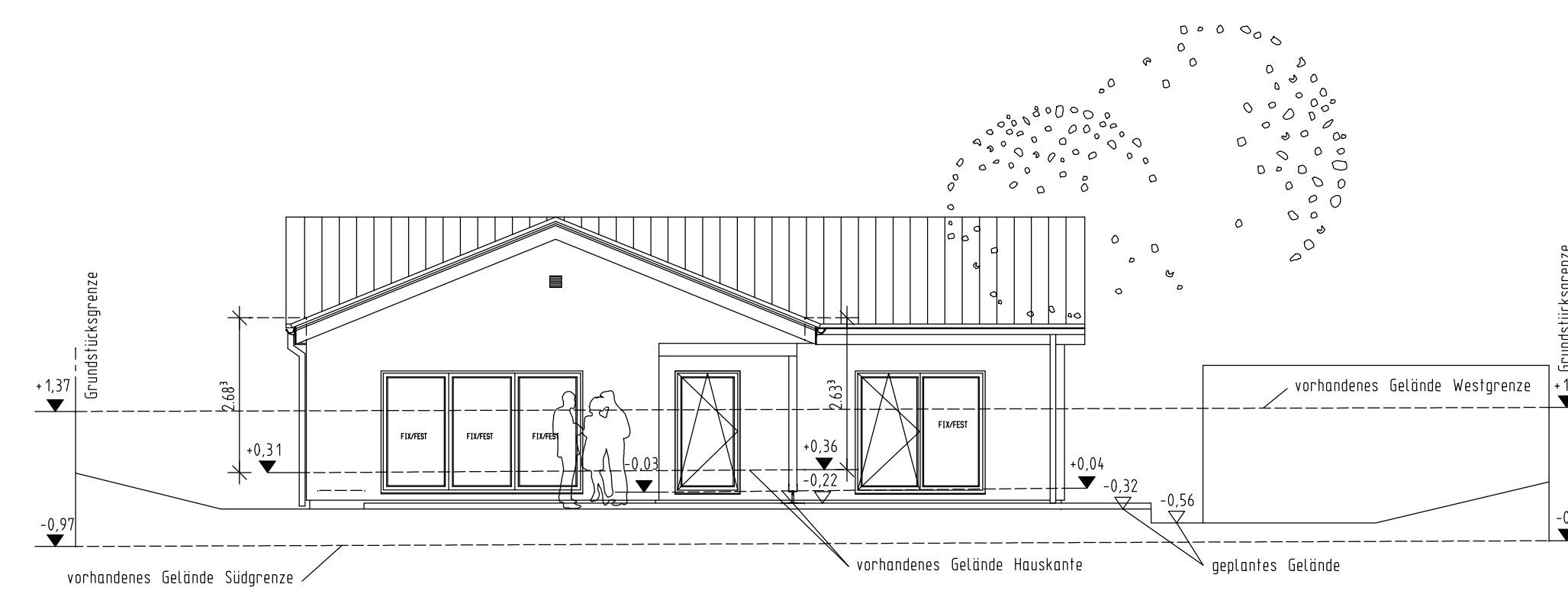

WESTANSICHT

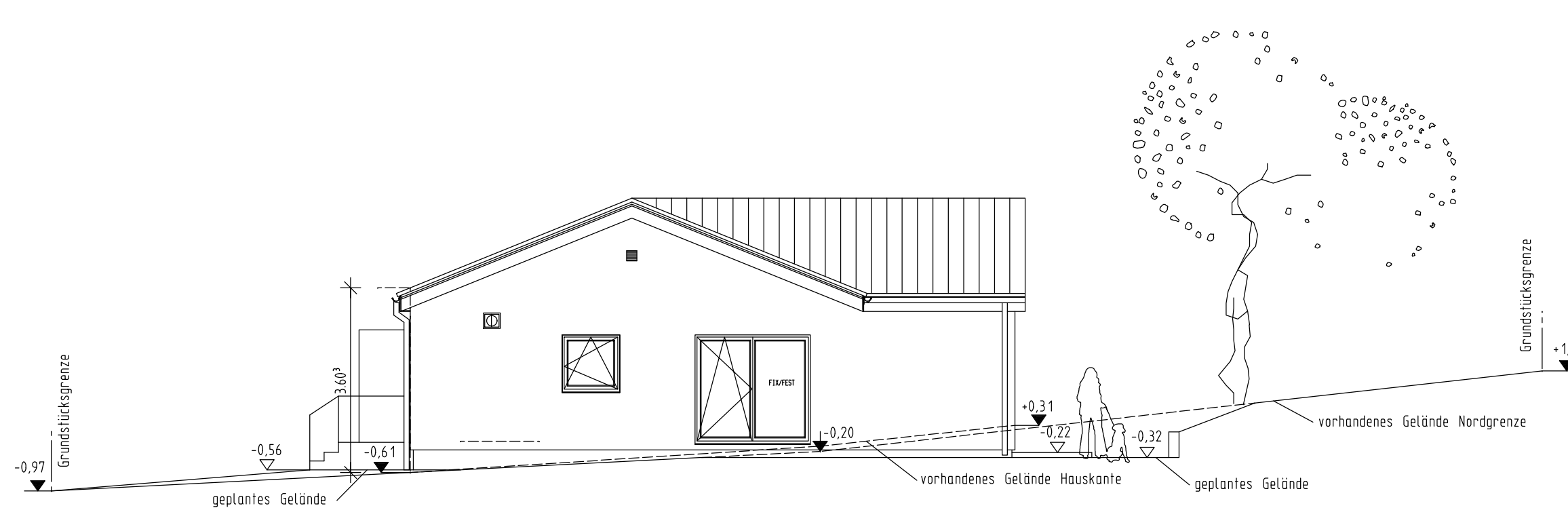

NORDANSICHT

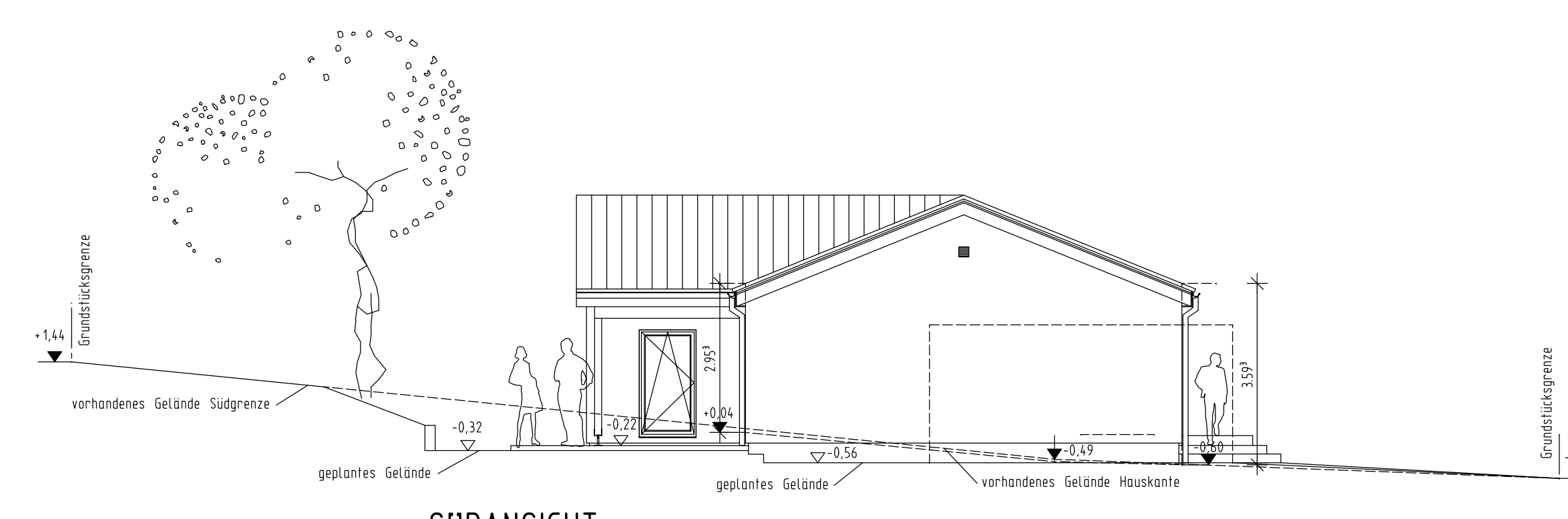

SUDANSICHT

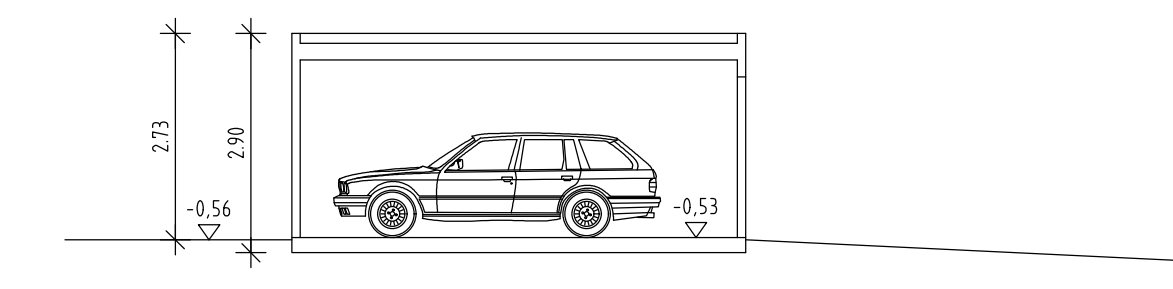

SCHNITT GARAGE

Erdbelastzone: 0
 Schneelastzone: Ia
 Windzone: 1
 Dachkonstruktion lt. Statik
 Dachneigung: 22°
 Dachvorsprung: Ortsgang 35/20 cm
 Traufe: 20 cm
 Eindeckung mit Beton-Ton-Dachziegel
 anfranzösisch
 Sanitärventilation über Dach

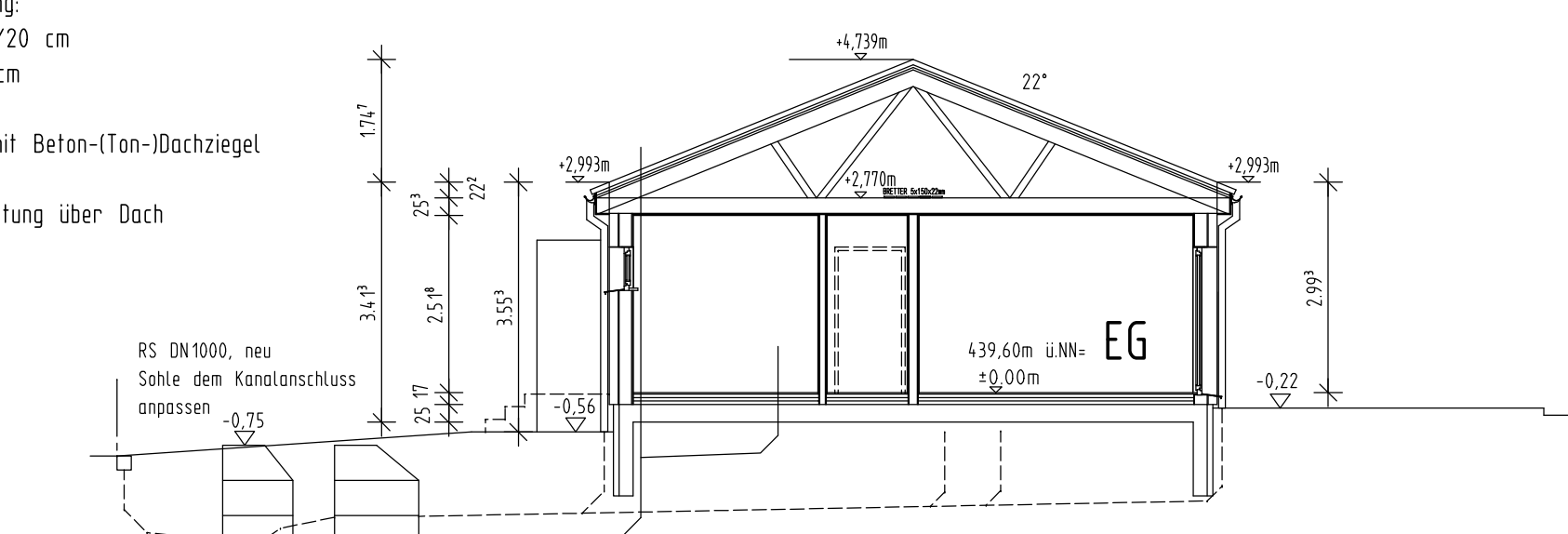

SCHNITT A-A

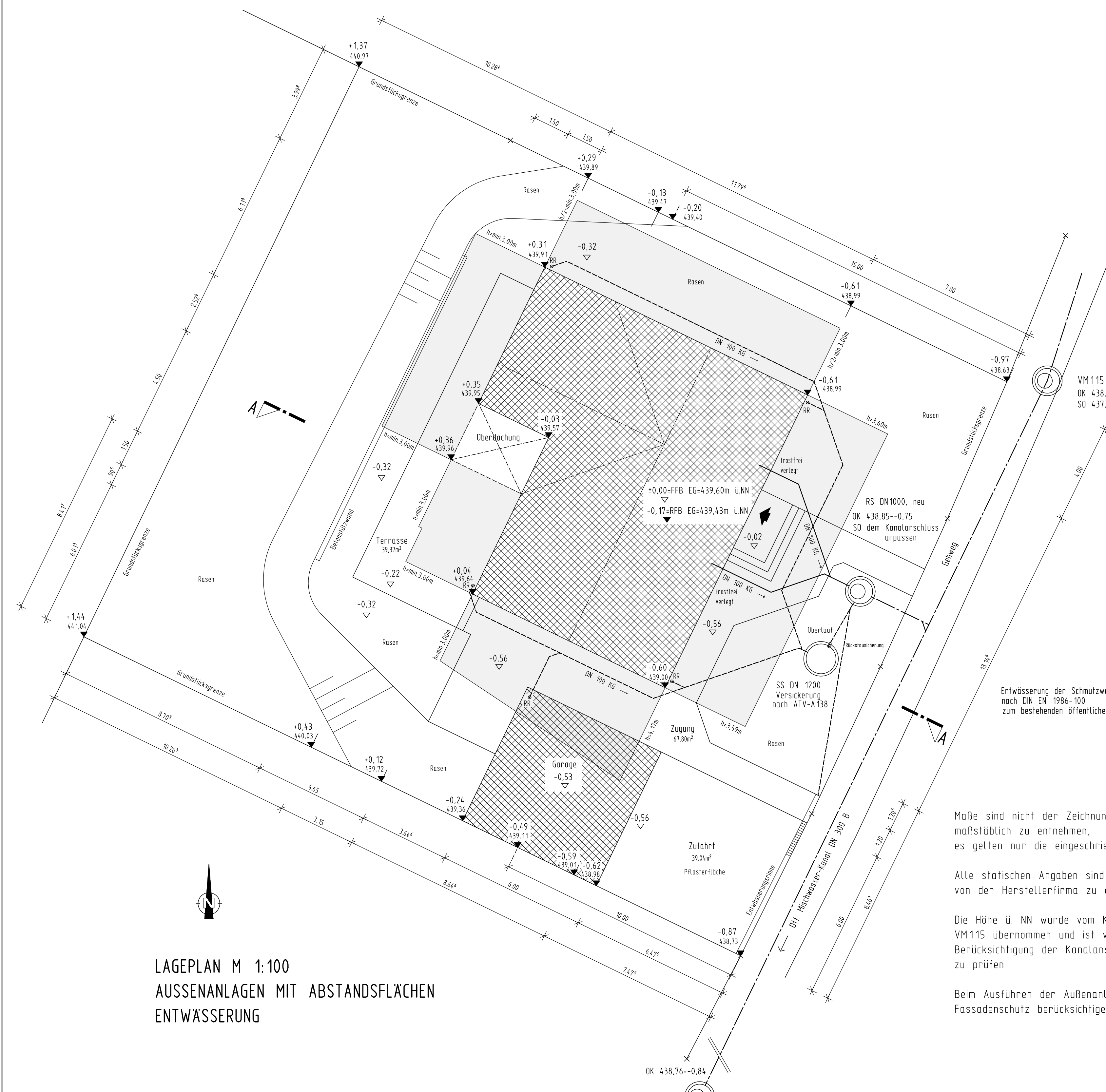

LAGEPLAN M 1:100
 AUSSENANLAGEN MIT ABSTANDSFLÄCHEN
 ENTWASSERUNG

Maße sind nicht der Zeichnung maßstäblich zu entnehmen, es gelten nur die eingeschriebenen Maße
 Alle statischen Angaben sind von der Herstellerfirma zu erbringen
 Die Höhe ü. NN wurde vom Kanalschacht VM115 übernommen und ist vor Ort unter Berücksichtigung der Kanalanchlusshöhen zu prüfen
 Beim Ausführen der Außenanlagen Fassadenschutz berücksichtigen

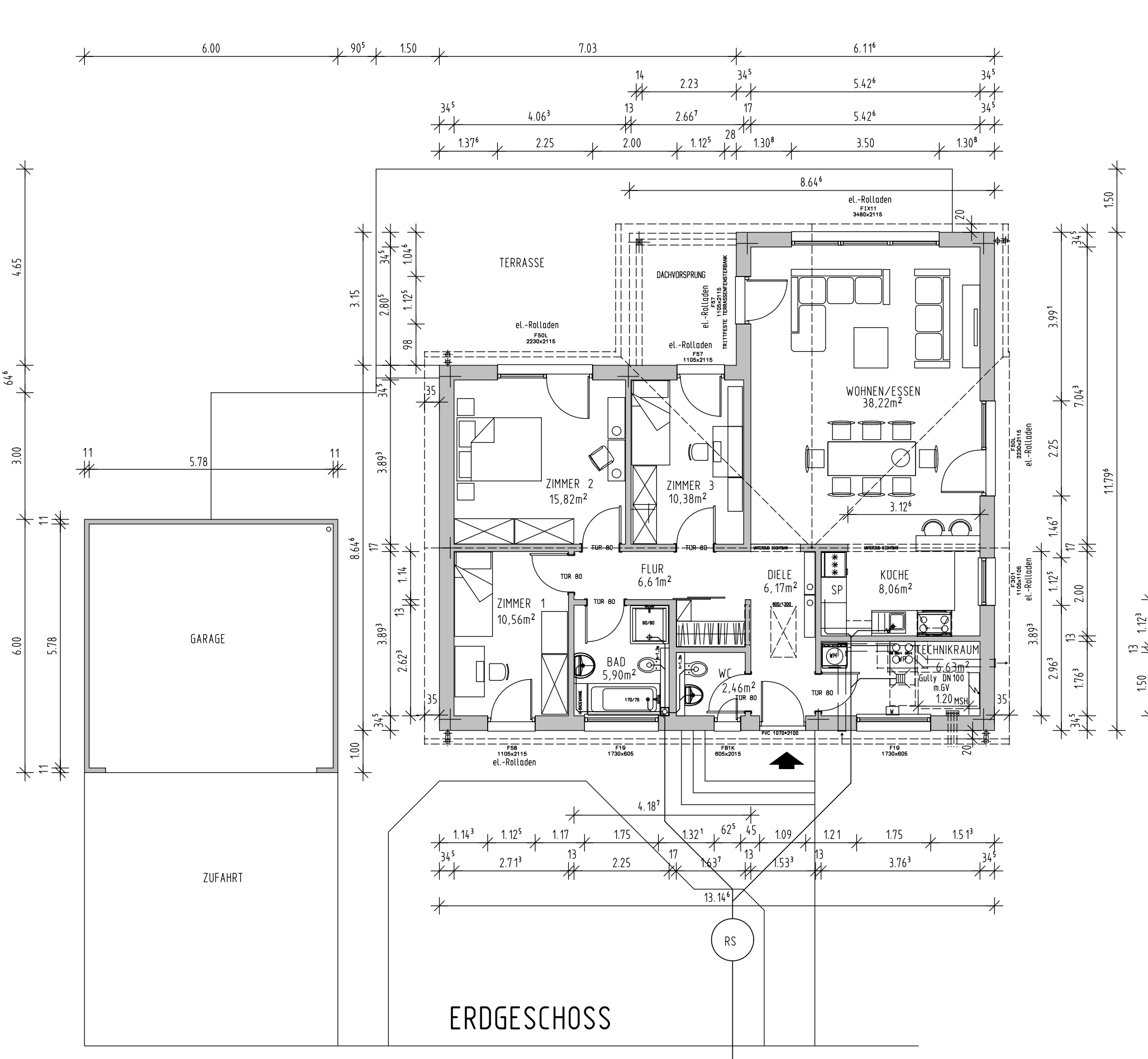

ERDGESCHOSS

Amf für Digitalisierung, Breitband und Vermessung
 Dillingen a.d. Donau
 Königstraße 15
 89407 Dillingen a.d. Donau
 Flurstück: 10/2
 Gemarkung: Villerbach
 Gemeinde: Villerbach
 Landkreis: Dillingen an der Donau
 Bezirk: Schwaben
 Auszug aus dem Liegenschaftskataster
 Flurkarte 1:1000
 zur Bauvorlage nach § 7 Abs. 1 BauVorV
 Erstellt am 10.04.2017

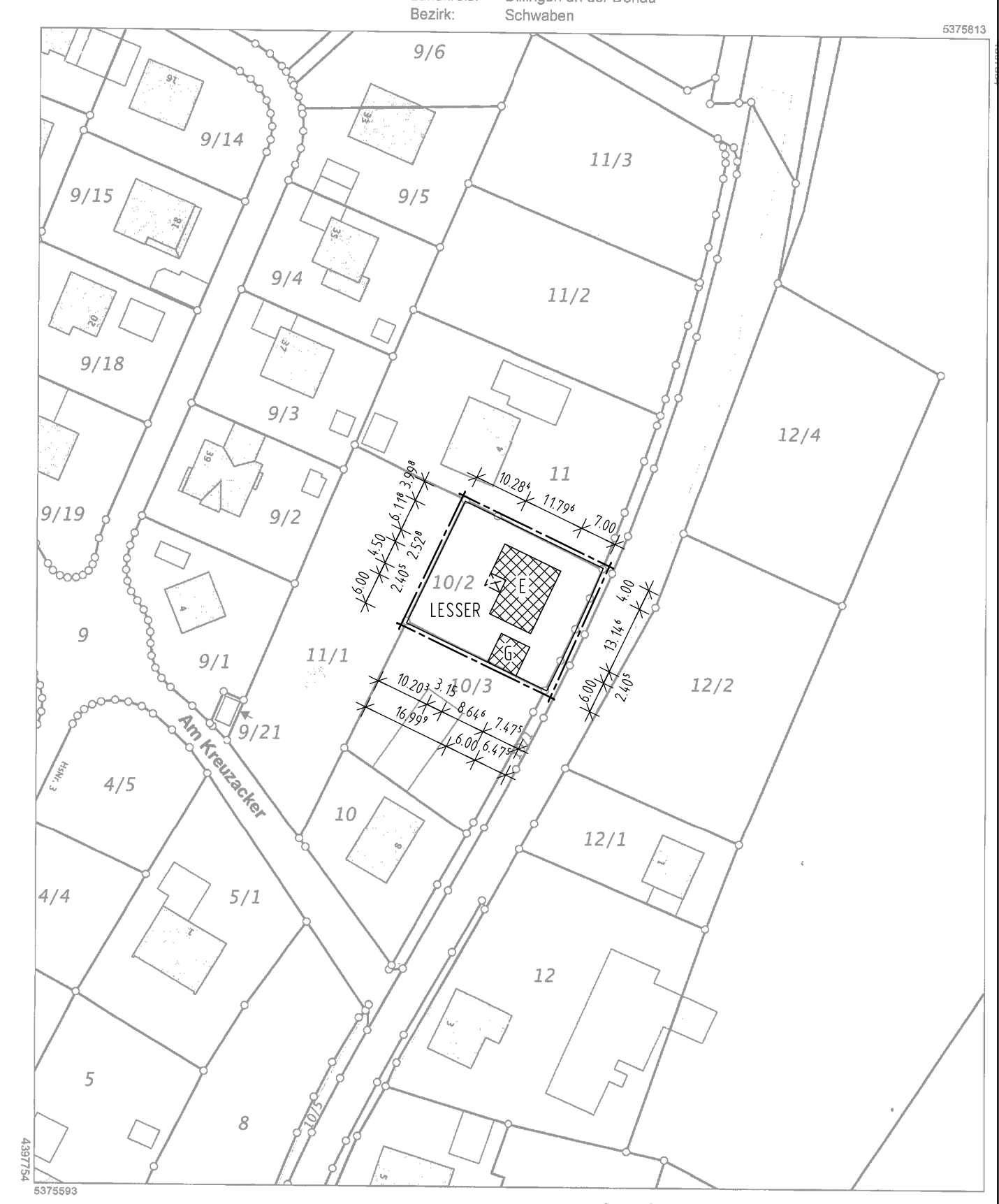

Maßstab 1:1000
 Amt für Digitalisierung, Breitband und Vermessung Dillingen a. d. Donau
 Verwallfälligung nur in analoger Form für den eigenen Gebrauch.
 Zur Maßnahmentreue nur bedingt geeignet.
 Geschäftszeichen: Bauvorlage

VILLENBACH HAUPTSTRASSE 6

NEUBAU EINES EINFAMILIENHAUSES MIT EINER DOPPELGARAGE
 IN 86637 VILLENBACH, HAUPTSTRASSE 6
 FLST. NR. 10/2, GEMARKUNG VILLENBACH

DER BAUHERR [REDACTED]

DER ARCHITEKT
 Lubor MIKA, Dipl.-Ing. Architekt
 Jenauer Straße 10, 86169 Augsburg

DER NACHBAR FLNR. 10/3

DER NACHBAR FLNR. 11

DER NACHBAR FLNR. 11/1

GRUNDRISS, SCHNITTE, ANSICHTEN M 1:100
 LAGEPLAN M 1:100 LAGEPLAN M 1:1000