

OSTANSICHT

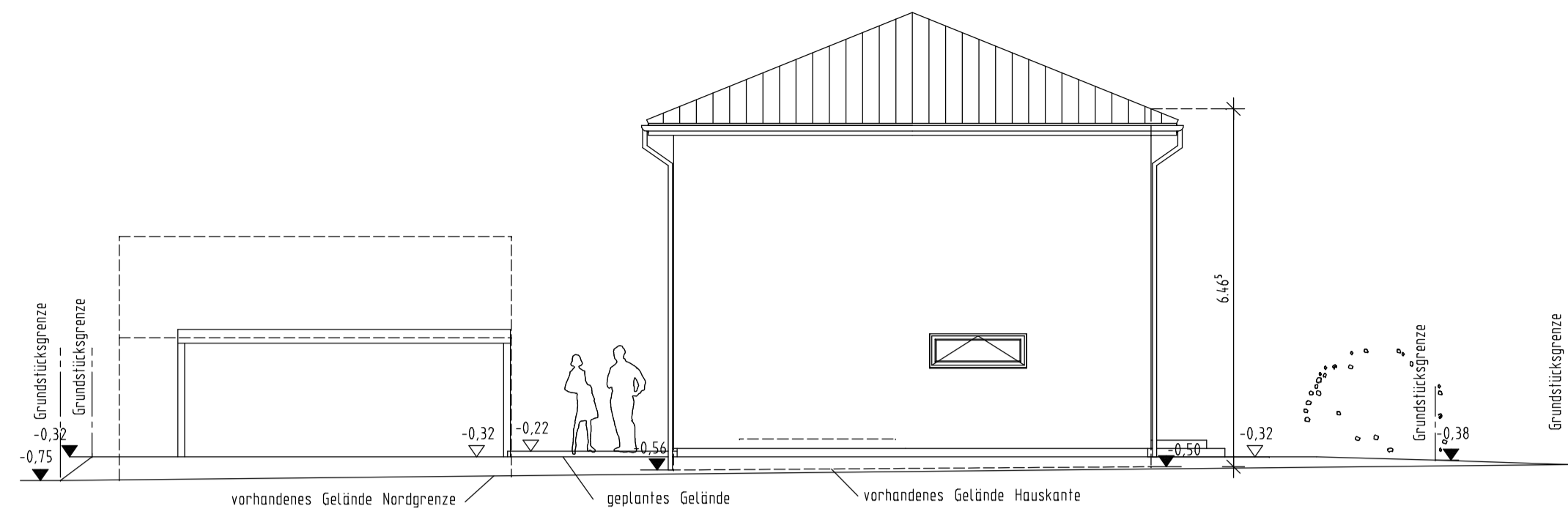

NORDANSICHT

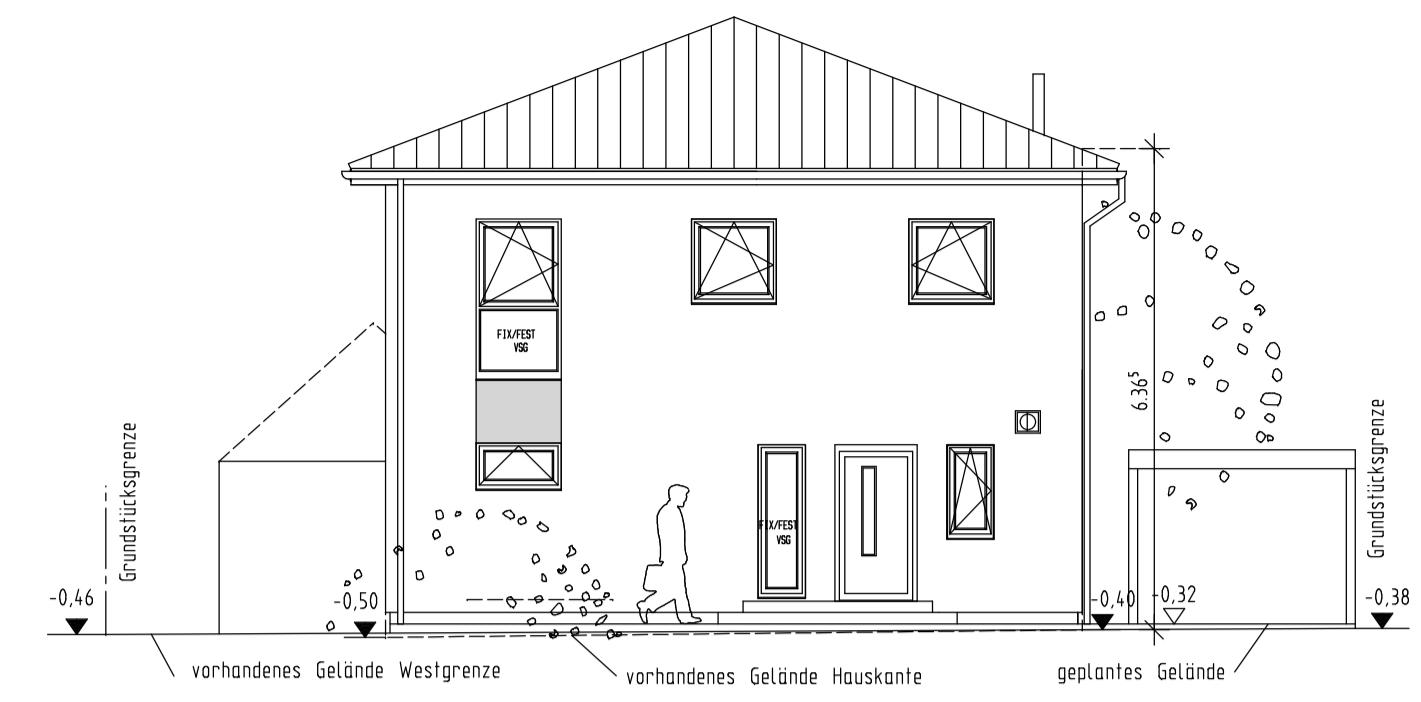

WESTANSICHT

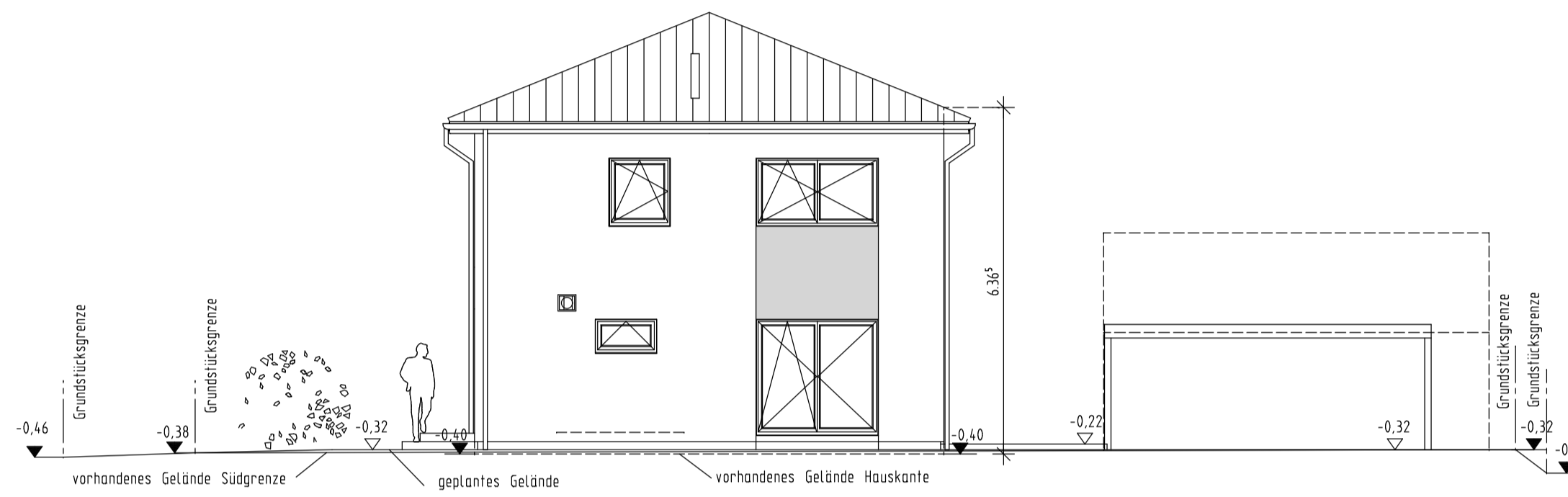

SUDANSICHT

Erdbebenzone: außerhalb  
 Schneelastzone: 1a  
 Windzone: 2

Dachkonstruktion lt. Statik

Dachneigung: 22°

Dachvorsprung: ca. 44 cm

Eindeckung mit Beton-(Ton-) Dachpfannen  
 anthrazit

Sanitärventilation über Dach

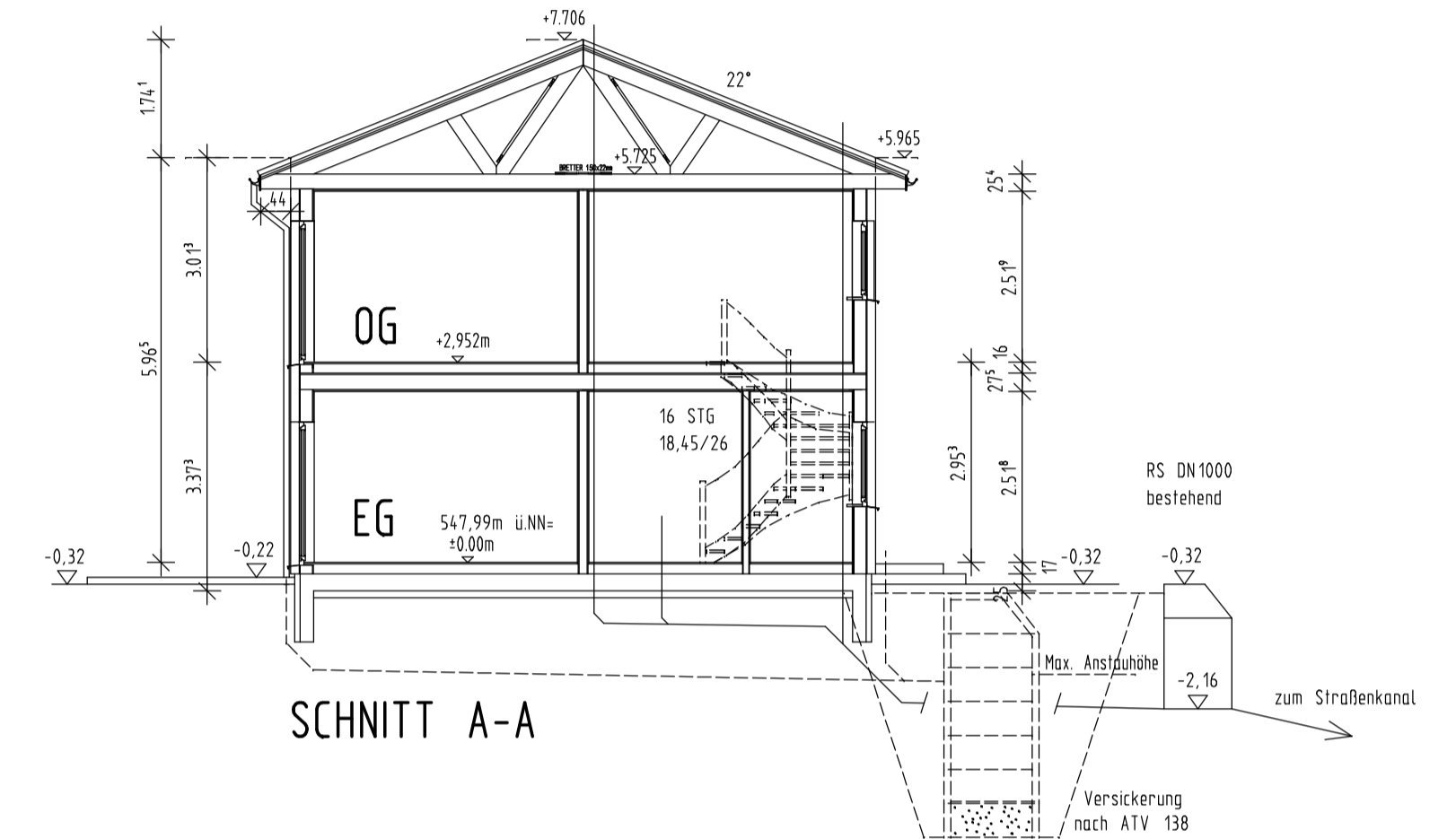

SCHNITT A-A

Maße sind nicht der Zeichnung  
 maßstäblich zu entnehmen,  
 es gelten nur die eingeschriebenen Maße

Alle statischen Angaben sind  
 von der Herstellerfirma zu erbringen

Die befestigten Hof- und Terrassenflächen  
 sind mit wasserdurchlässigen Belägen  
 auszuführen

Die Höhe ü. NN wurde vom Kanalschacht  
 S664811 übernommen und ist vor Ort unter  
 Berücksichtigung der Kanalanchlusshöhen  
 zu prüfen

Beim Ausführen der Außenanlagen  
 Fassadenschutz berücksichtigen

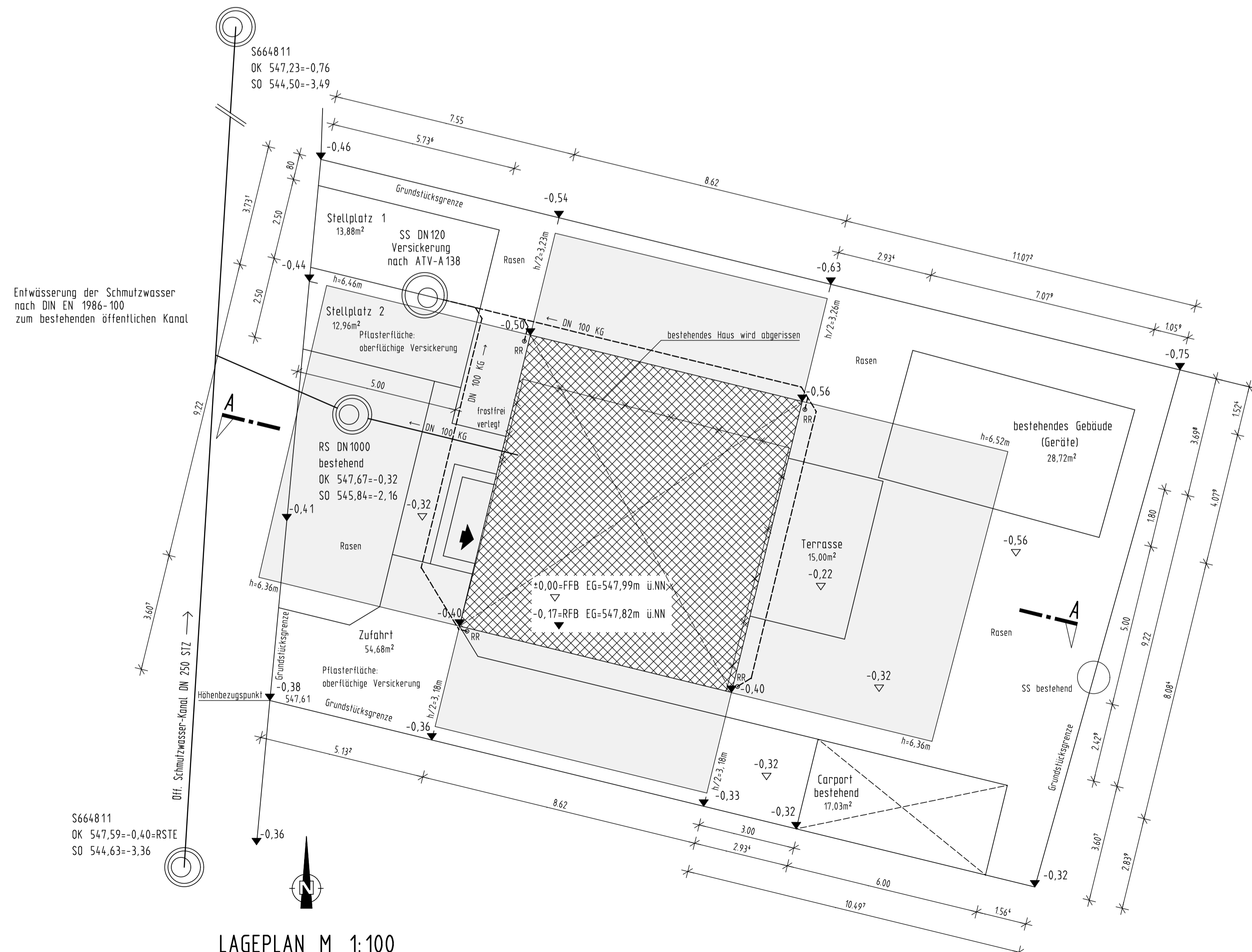

LAGEPLAN M 1:100  
 AUSSENANLAGEN MIT ABSTANDSFLÄCHEN  
 ENTWÄSSERUNG

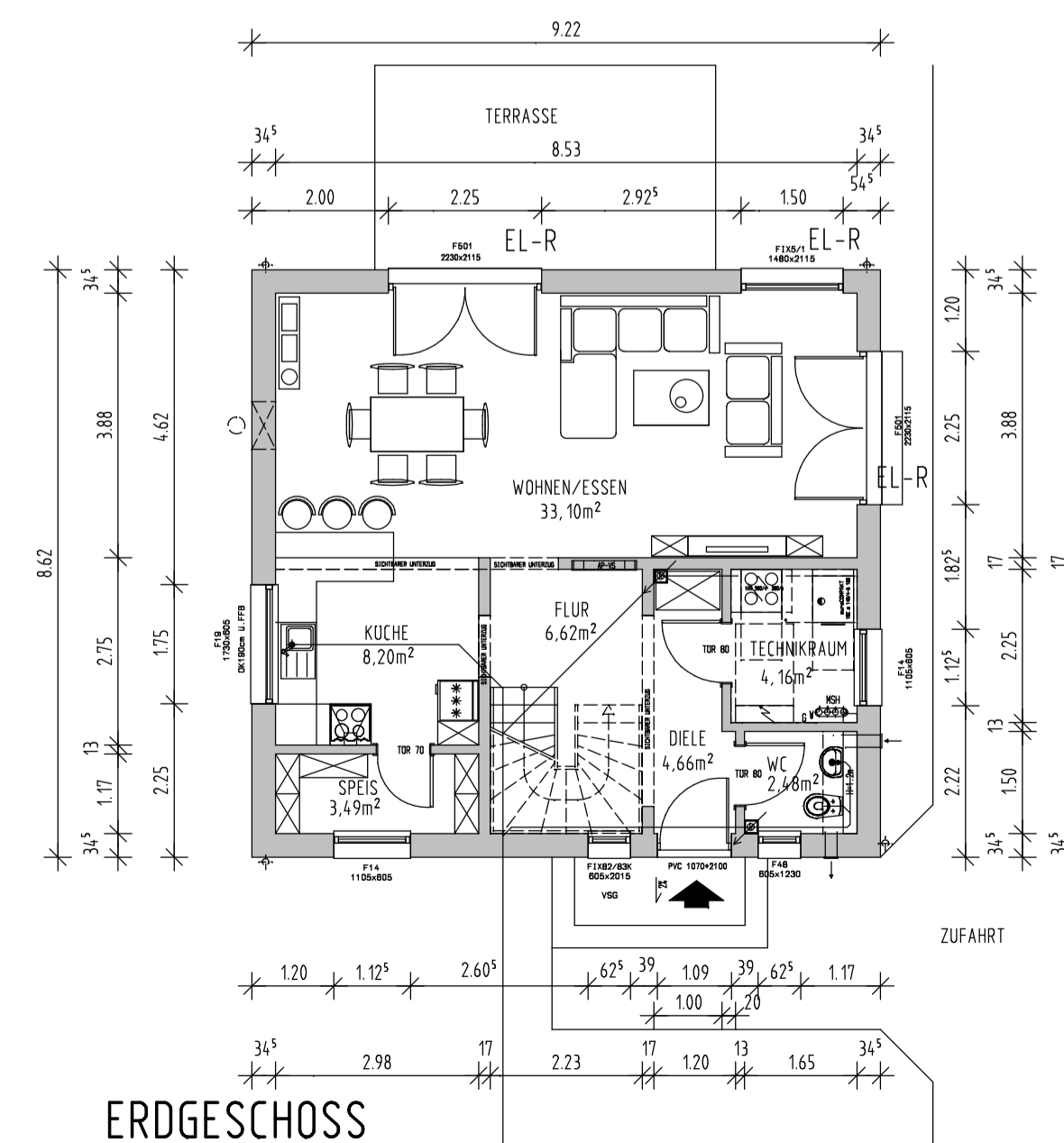

ERDGESCHOSS

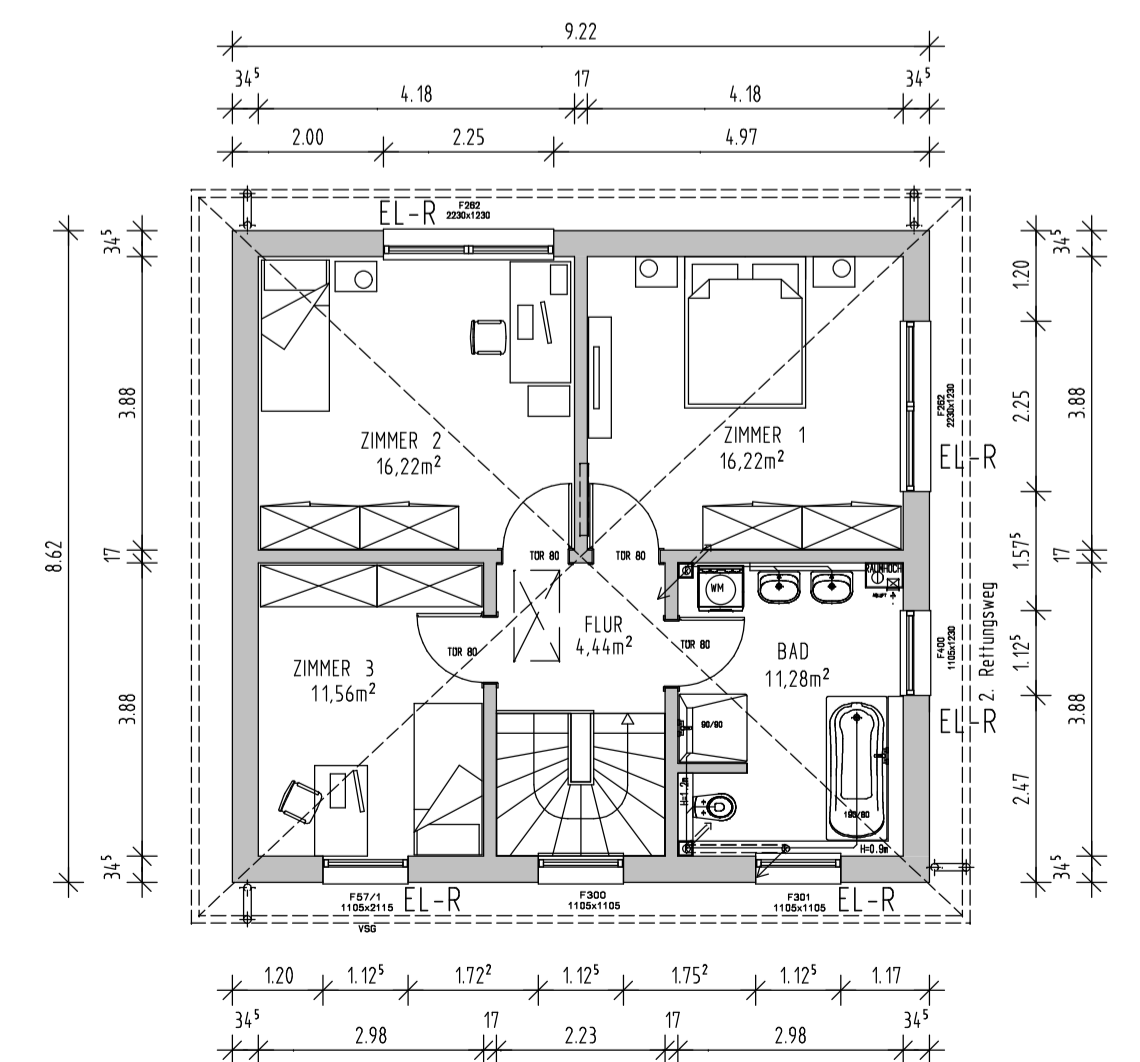

OBERGESCHOSS