

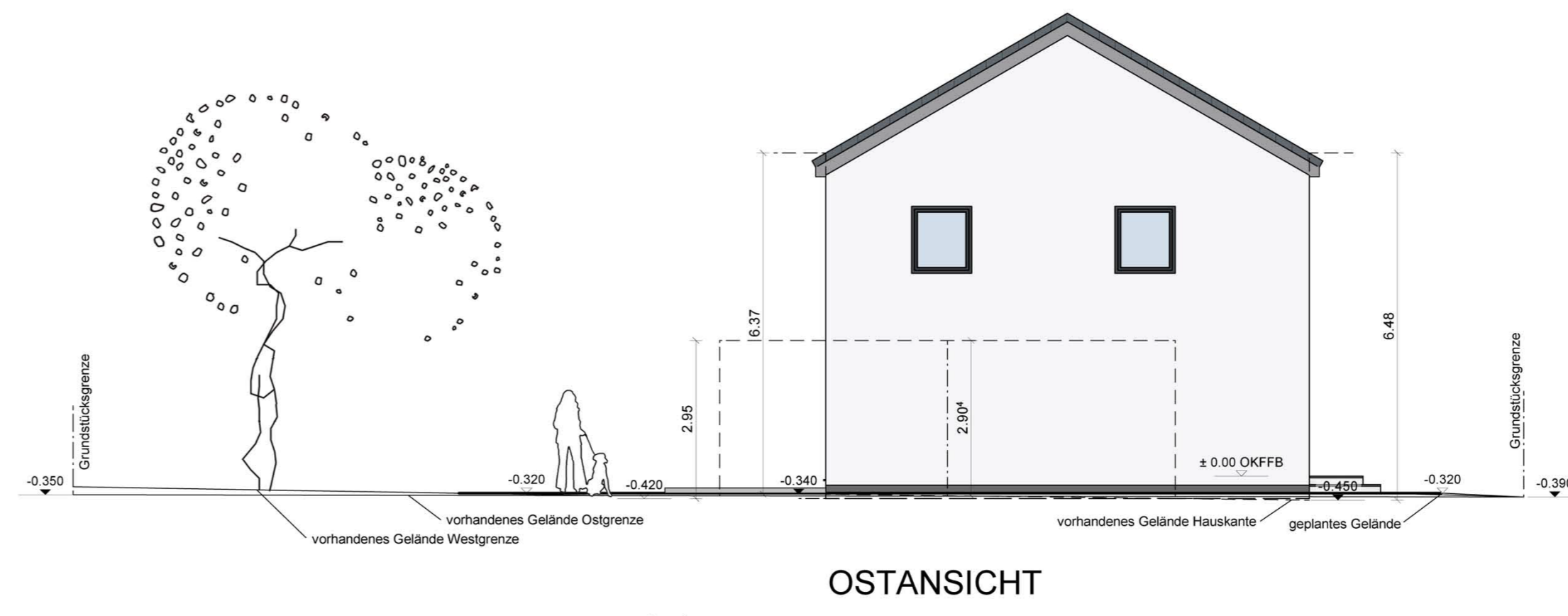

NORDANSICHT

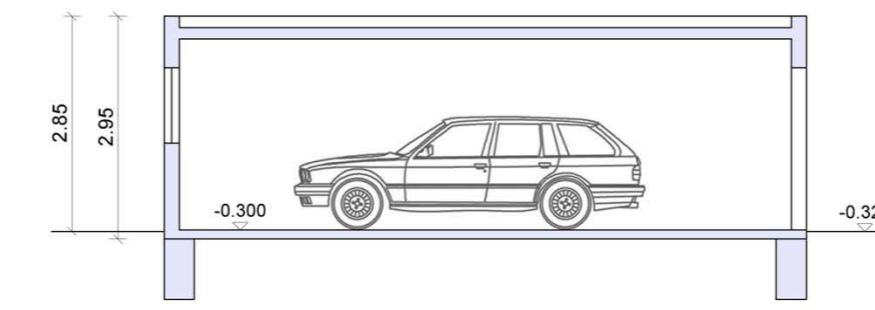

OSTANSICHT



SCHNITT GARAGE

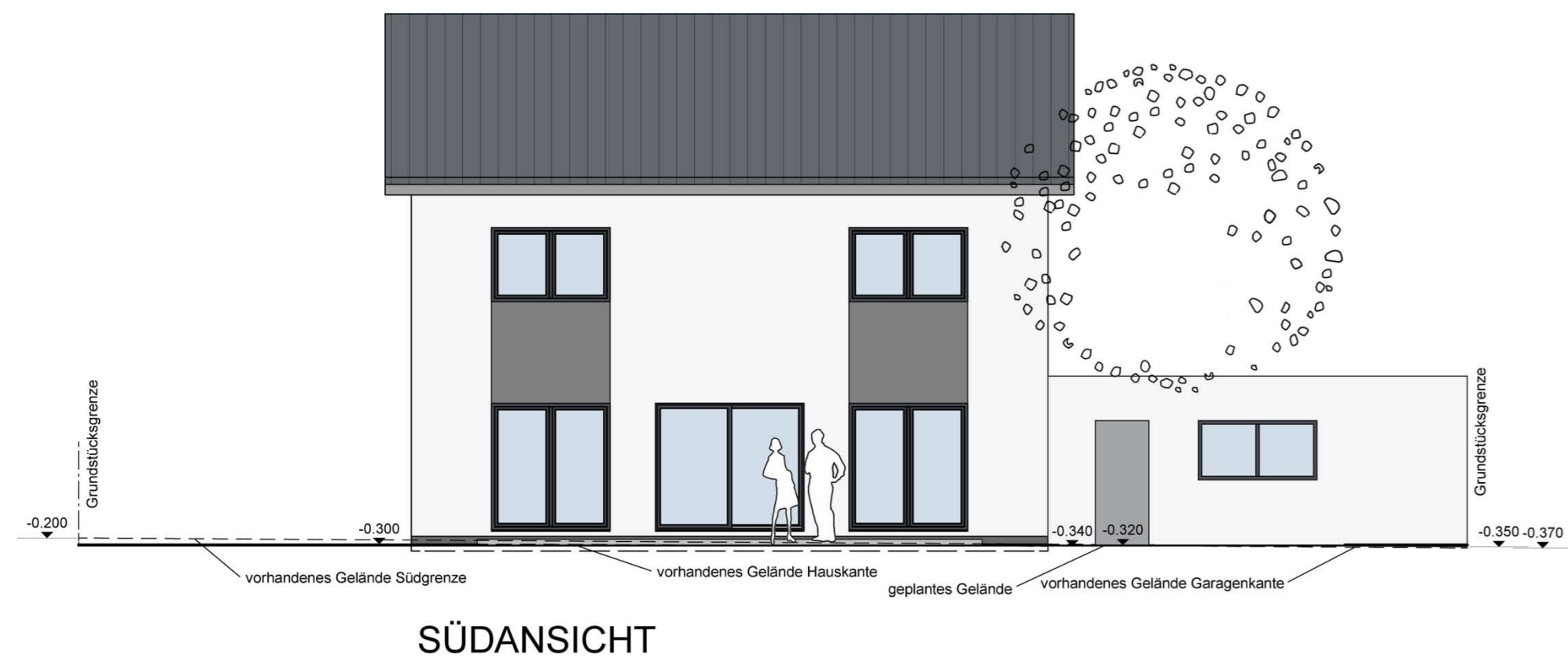

SÜDANSICHT



WESTANSICHT

Amt für Digitalisierung, Breitband und Vermessung
Aichach
Münchener Straße 7
86551 Aichach
Flurstück: 293/14
Gemarkung: Schmiechen

Auszug aus dem Liegenschaftskataster
Flurkarte 1:1000
zur Bauvorlage nach § 7 Abs. 1 BauVO
Erstellt am 26.02.2019

Gemeinde: Schmiechen
Landkreis: Aichach-Friedberg
Bezirk: Schwaben

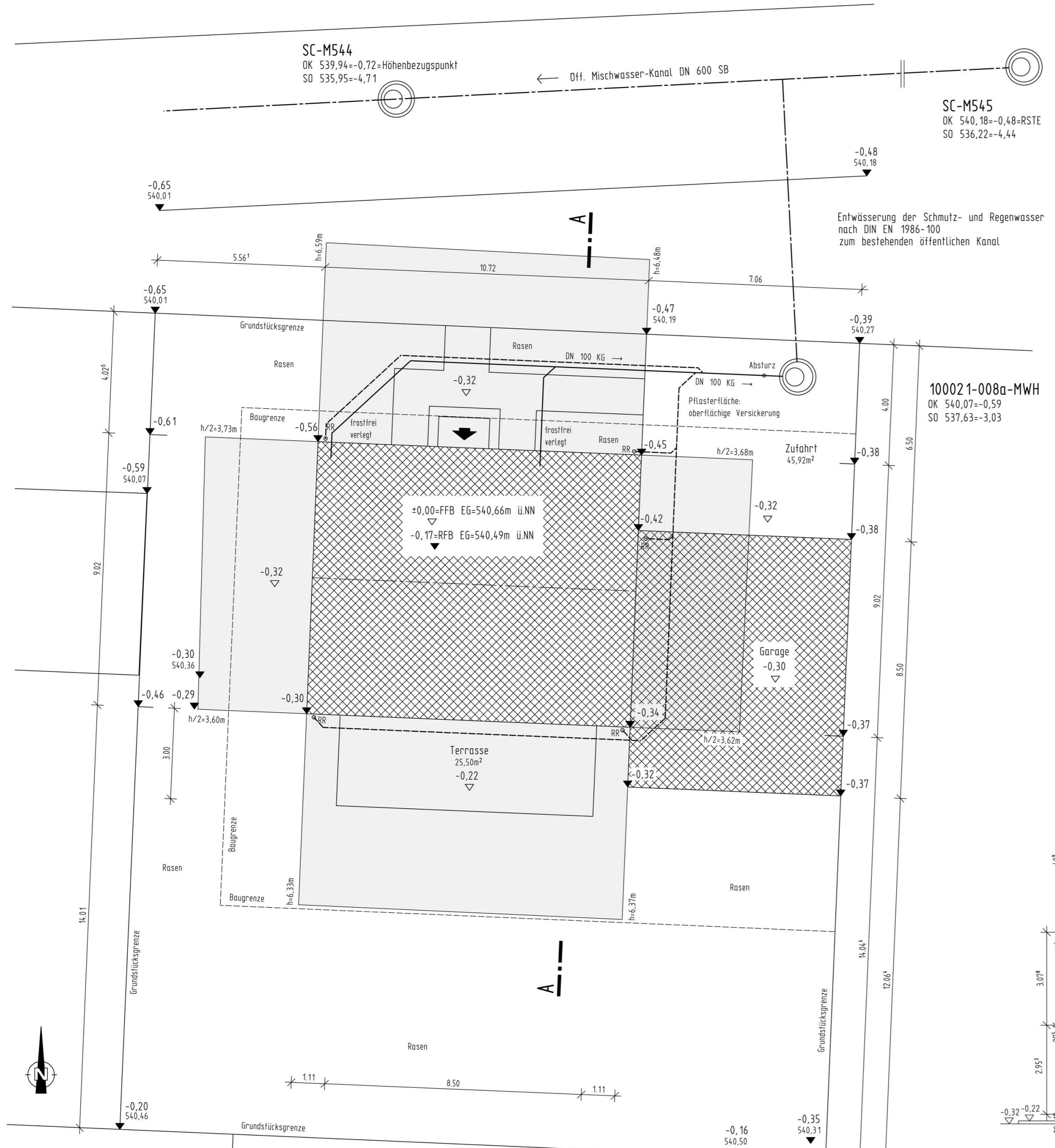
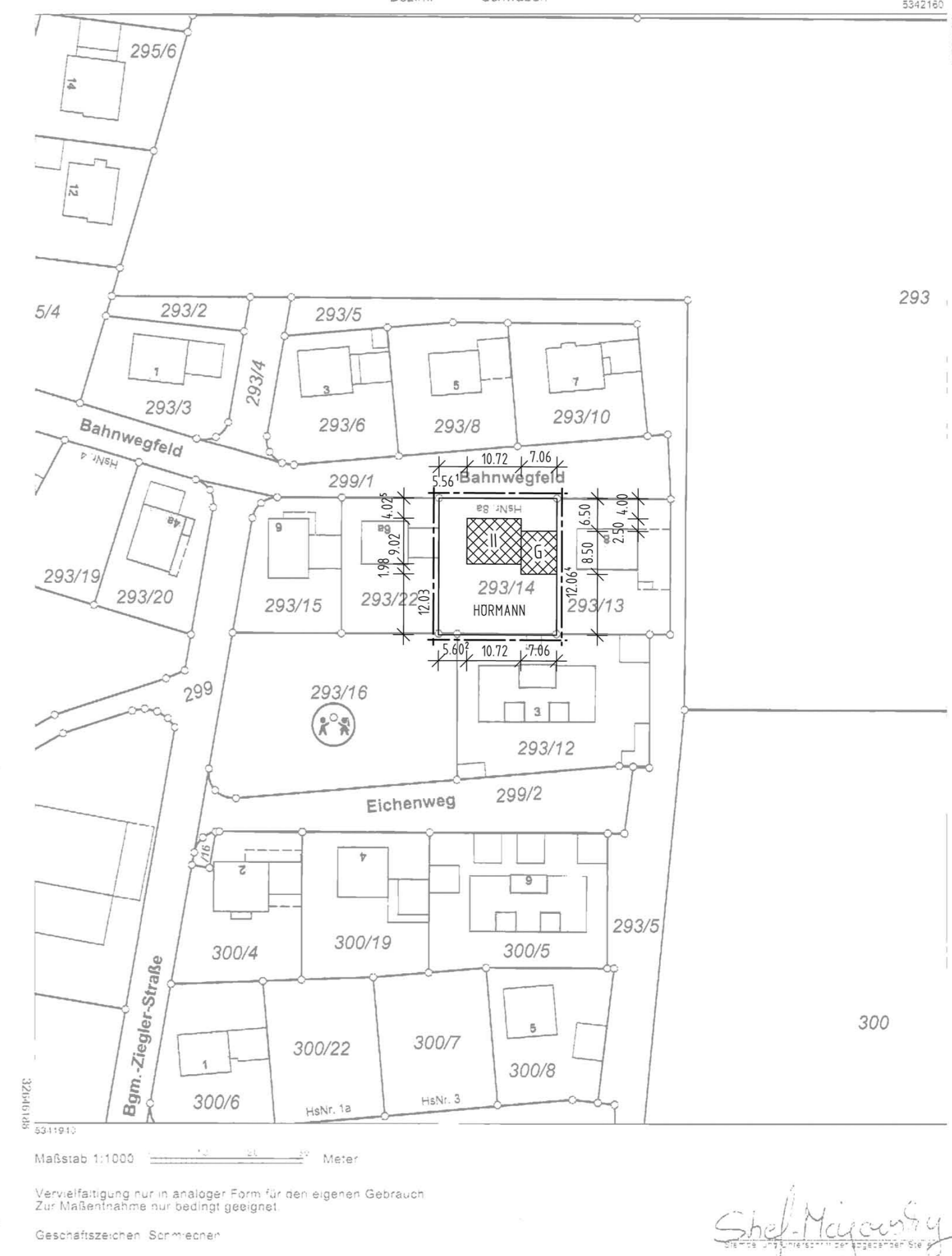

LAGEPLAN M 1:100
AUSSENANLAGEN MIT ABSTANDSFLÄCHEN
ENTWASSERUNG

Maße sind nicht der Zeichnung maßstäblich zu entnehmen, es gelten nur die eingeschriebenen Maße

Alle statischen Angaben sind von der Herstellerfirma zu erbringen

Die befestigten Hof- und Terrassenflächen sind mit wasserdurchlässigen Belägen auszuführen

Die Bepflanzung ist nach Satzung des Bebauungsplanes auszuführen

Die Höhe ü. NN wurde vom Kanalschacht SC-M544 übernommen und ist vor Ort unter Berücksichtigung der Kanalanlasshöhen zu prüfen

Beim Ausführen der Außenanlagen Fassadenschutz berücksichtigen

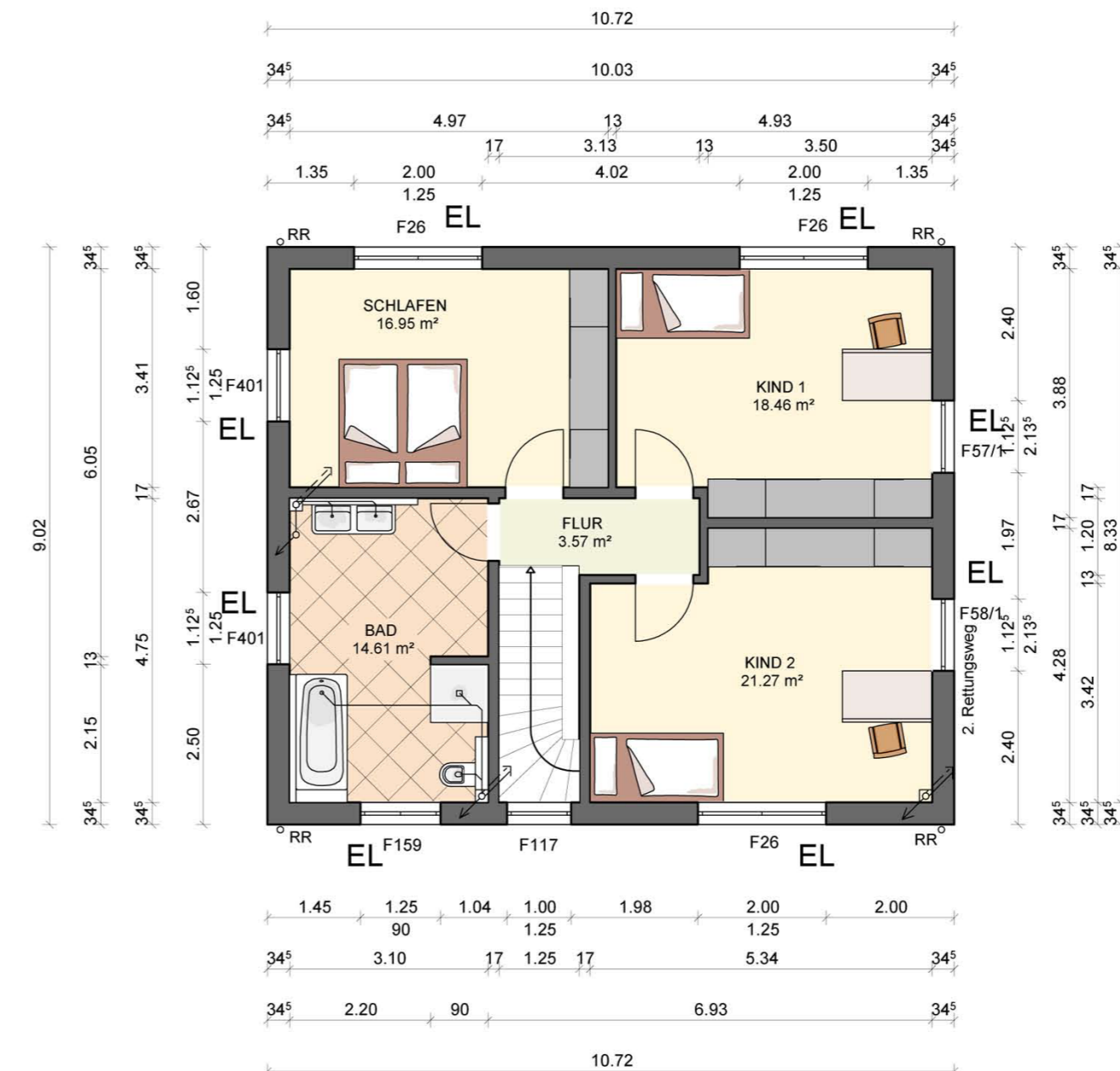

OBERGESCHOSS

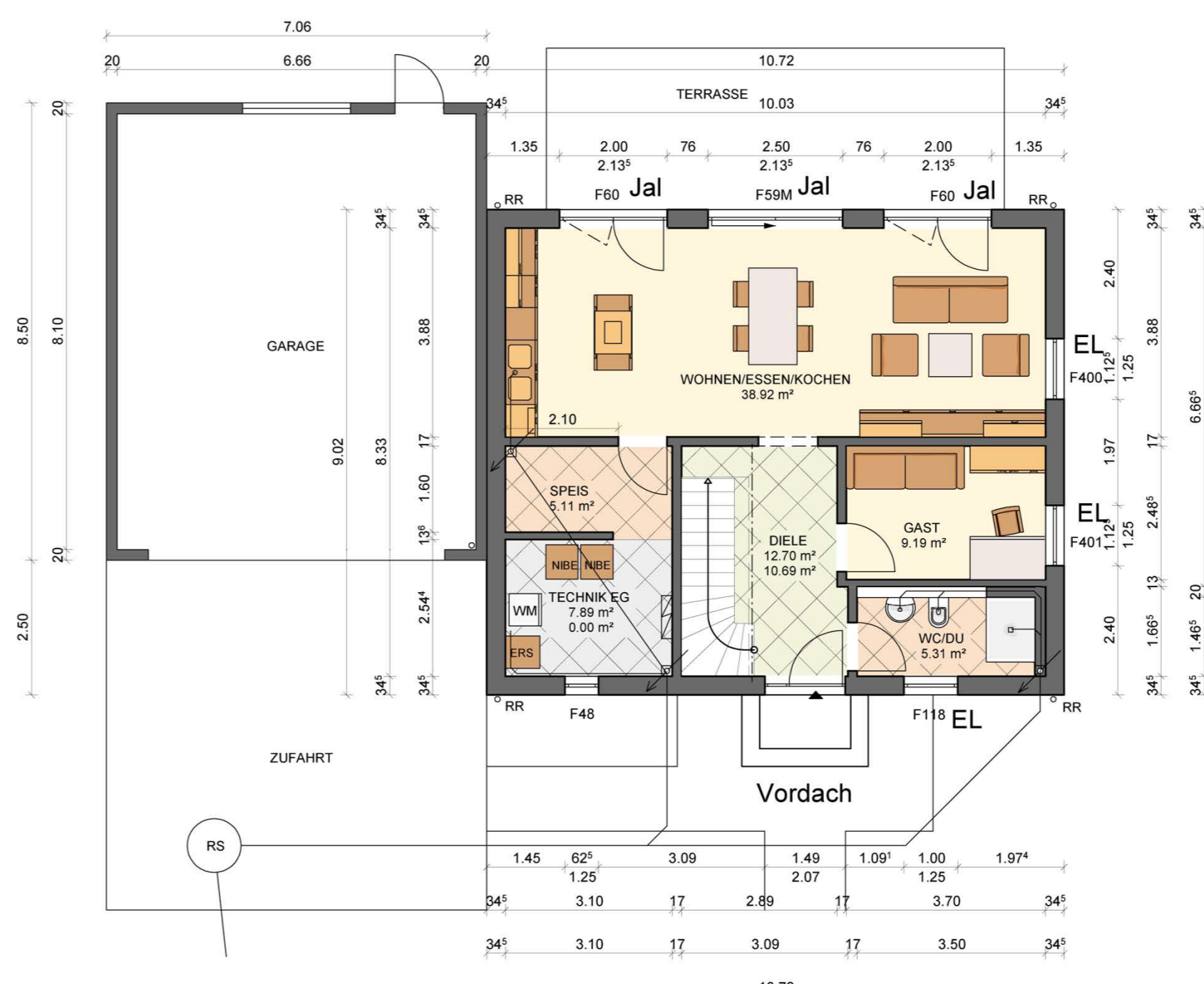

ERDGESCHOSS

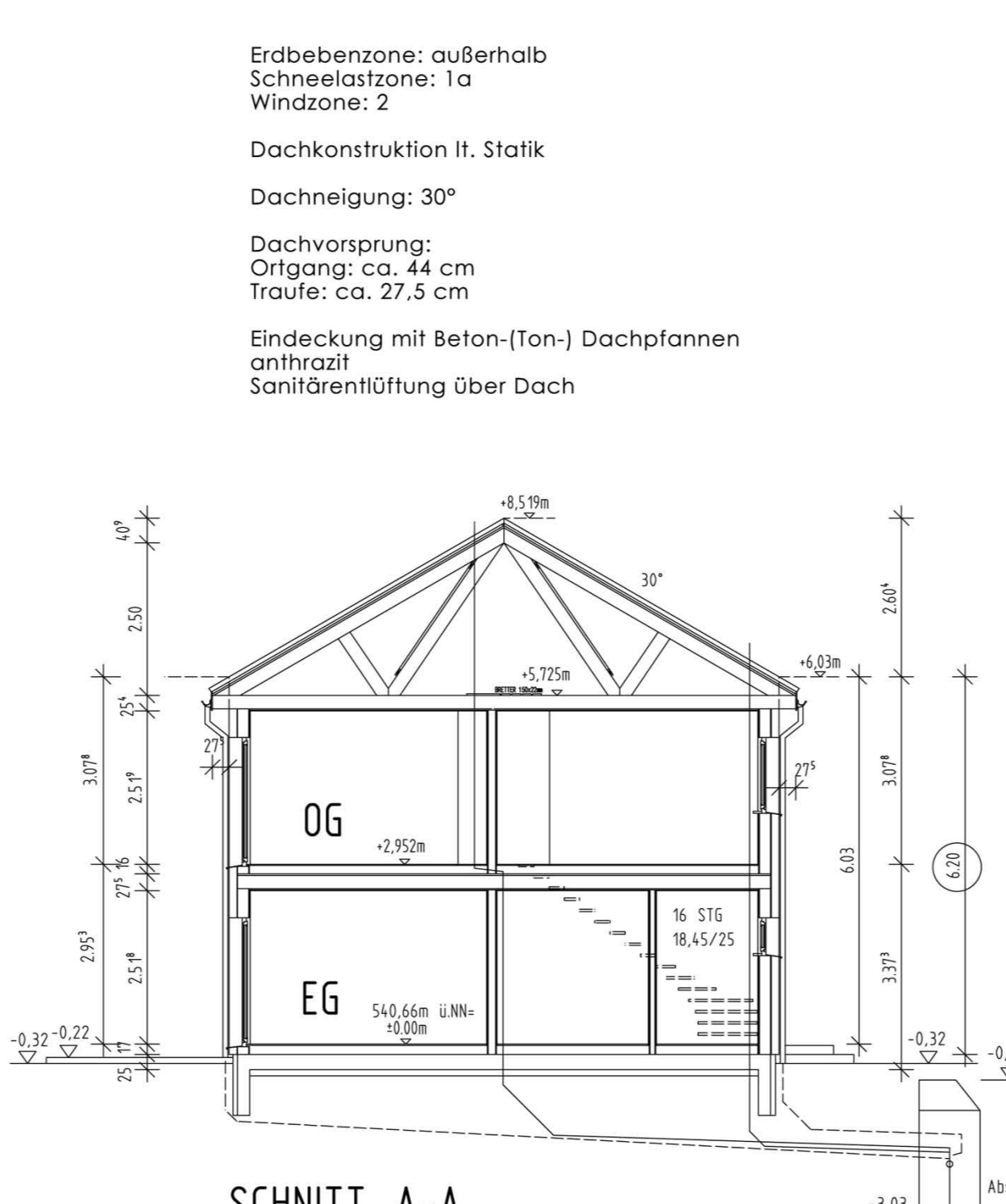

SCHNITT A-A

SCHMIECHEN BAHNWEGFELD 8a

DER ARCHITECT Lubor MIKA, Dipl.-Ing. Architekt
Jenerer Straße 10, 86169 Augsburg

GRUNDRISSSE, SCHNITTE, ANSICHTEN M 1:100
LAGEPLAN M 1:100; M 1:1000