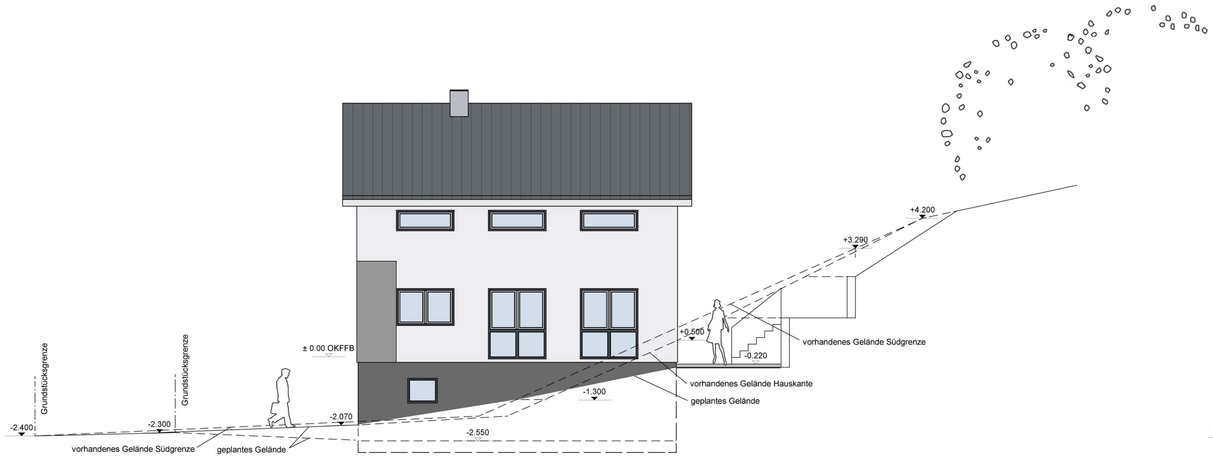

SÜDANSICHT

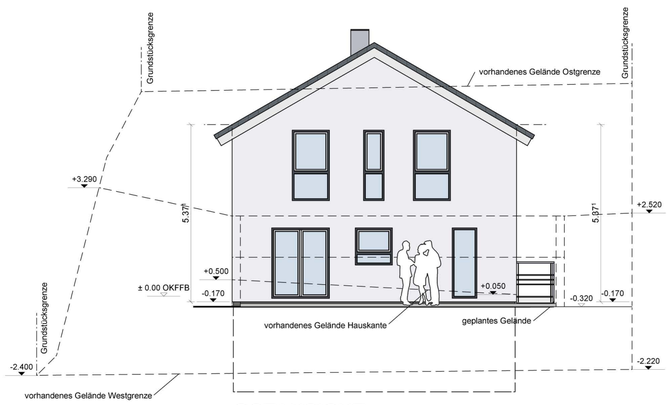

OSTANSICHT

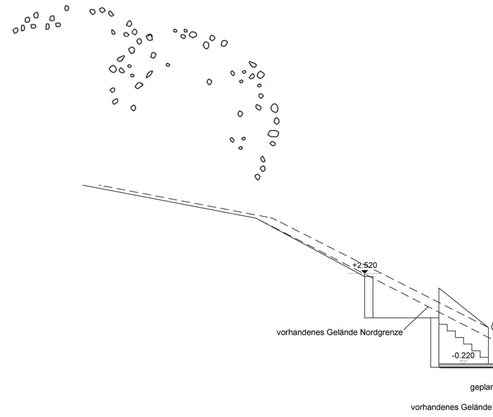

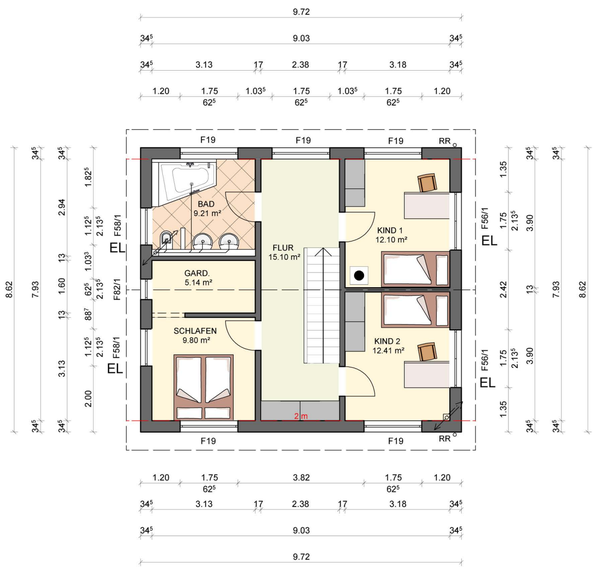

DACHGESCHOSS

Erdbebenzone: außerhalb
Schneelastzone: 1a
Windzone: 2

Dachkonstruktion lt. Statik

Dachneigung: 30°
Kniestock: 200 cm innen

Dachvorsprung:
Ortgang: ca. 43 cm
Traufe: ca. 44 cm

Eindeckung mit Beton-(Ton-) Dachpfannen
anthrazit
Sanitärentlüftung über Dach

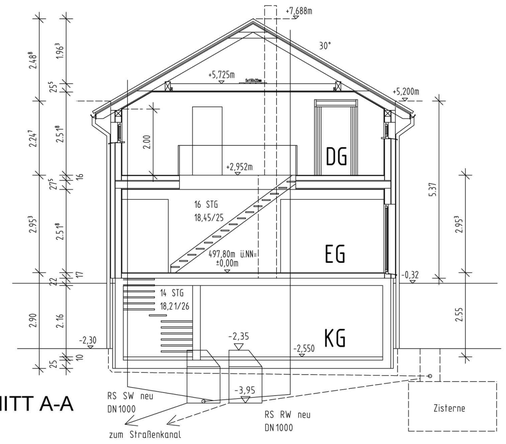

SCHNITT A-A

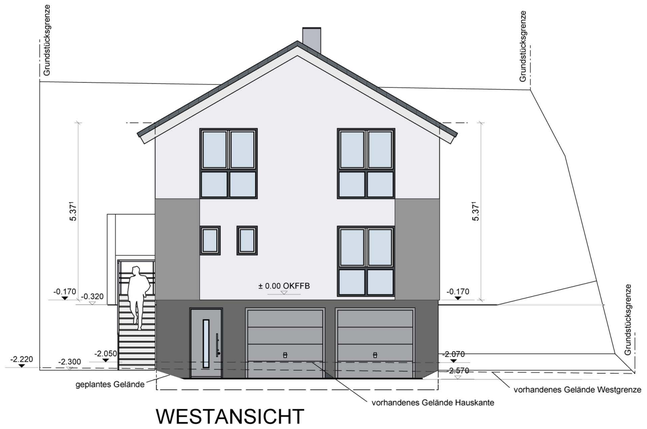

WESTANSICHT

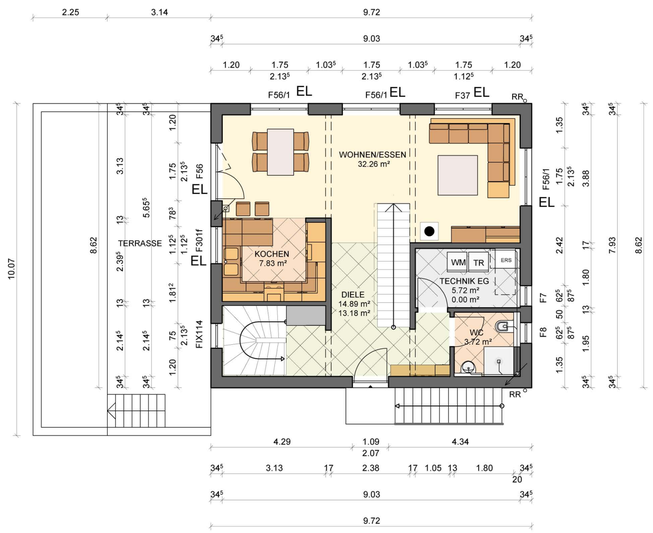

ERDGESCHOSS

Maße sind nicht der Zeichnung
maßstäblich zu entnehmen, es
gelten nur die eingeschriebenen Maße

Alle statischen Angaben sind
von der Herstellerfirma zu erbringen

Die befestigten Hof- und Terrassenflächen
sind mit wasserdurchlässigen Belägen
auszuführen

Die Bepflanzung ist nach Satzung
des Bebauungsplanes auszuführen

Die Höhe ü. NN wurde vom Kanalschacht
444157 übernommen und ist vor Ort unter
Berücksichtigung der Kanalanschlusshöhen
zu prüfen

Beim Ausführen der Außenanlagen Fassadenschutz
berücksichtigen

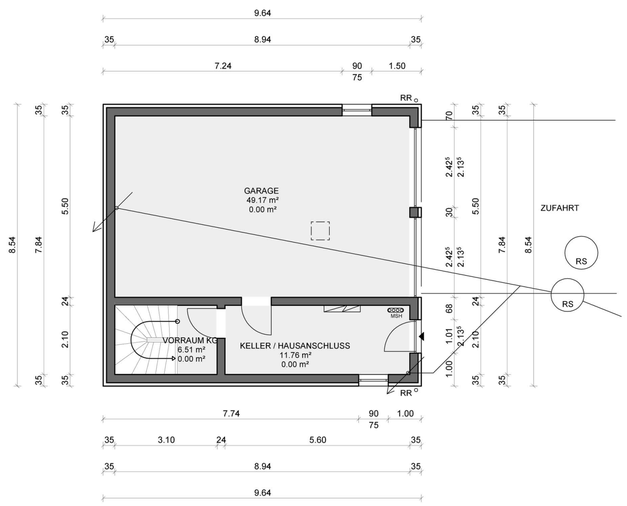

KELLERGESCHOSS

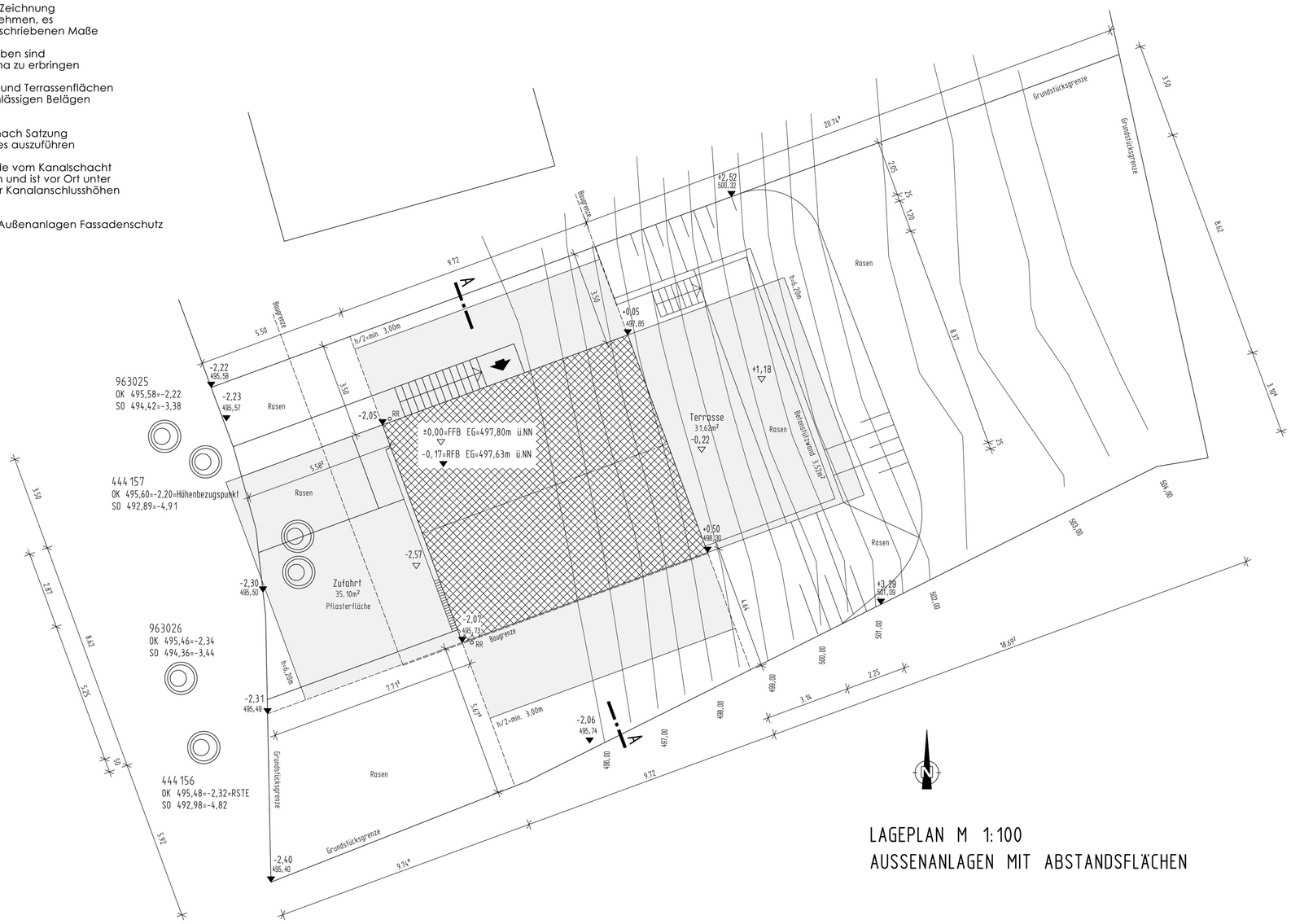

LAGEPLAN M 1:100
AUSSENANLAGEN MIT ABSTANDSFLÄCHEN