

NORDOSTANSICHT

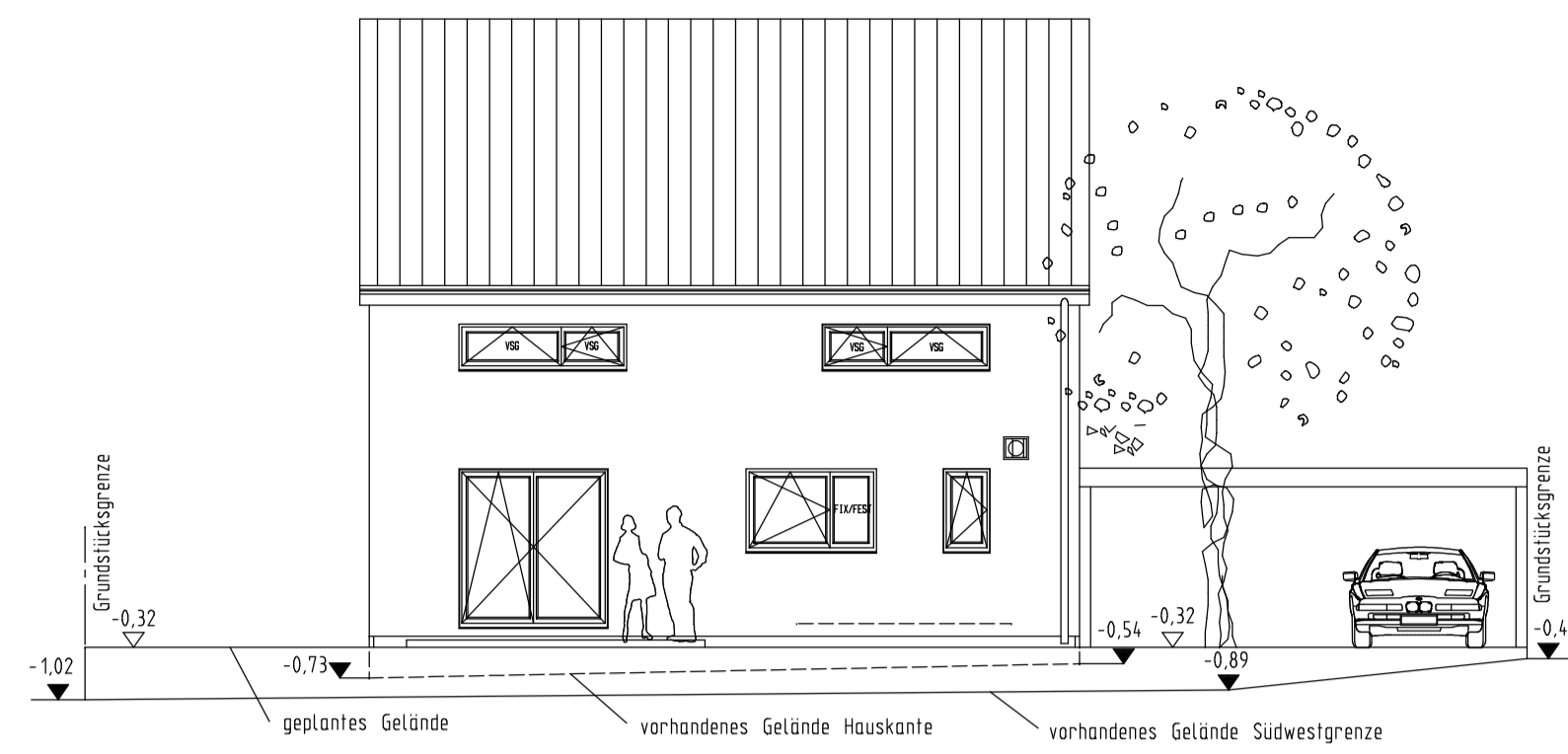

SUDWESTANSICHT

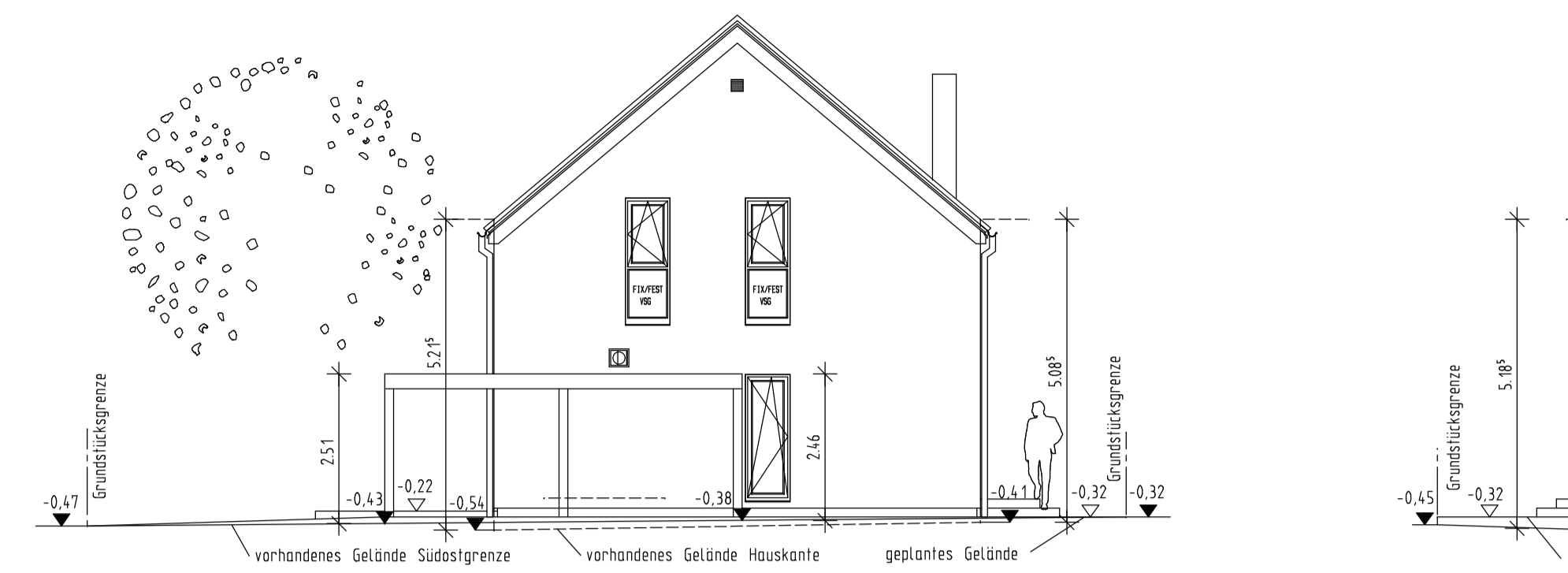

SUDOSTANSICHT

Maße sind nicht der Zeichnung maßstäblich zu entnehmen, es gelten nur die eingeschriebenen Maße

Alle statischen Angaben sind von der Herstellerfirma zu erbringen

Die befestigten Hof- und Terrassenflächen sind mit wasserdurchlässigen Belägen auszuführen

Die Höhe ü. NN wurde vom Kanalschacht OS39 übernommen und ist vor Ort unter Berücksichtigung der Kanalschlusshöhen zu prüfen

Beim Ausführen der Außenanlagen Fassadenschutz berücksichtigen

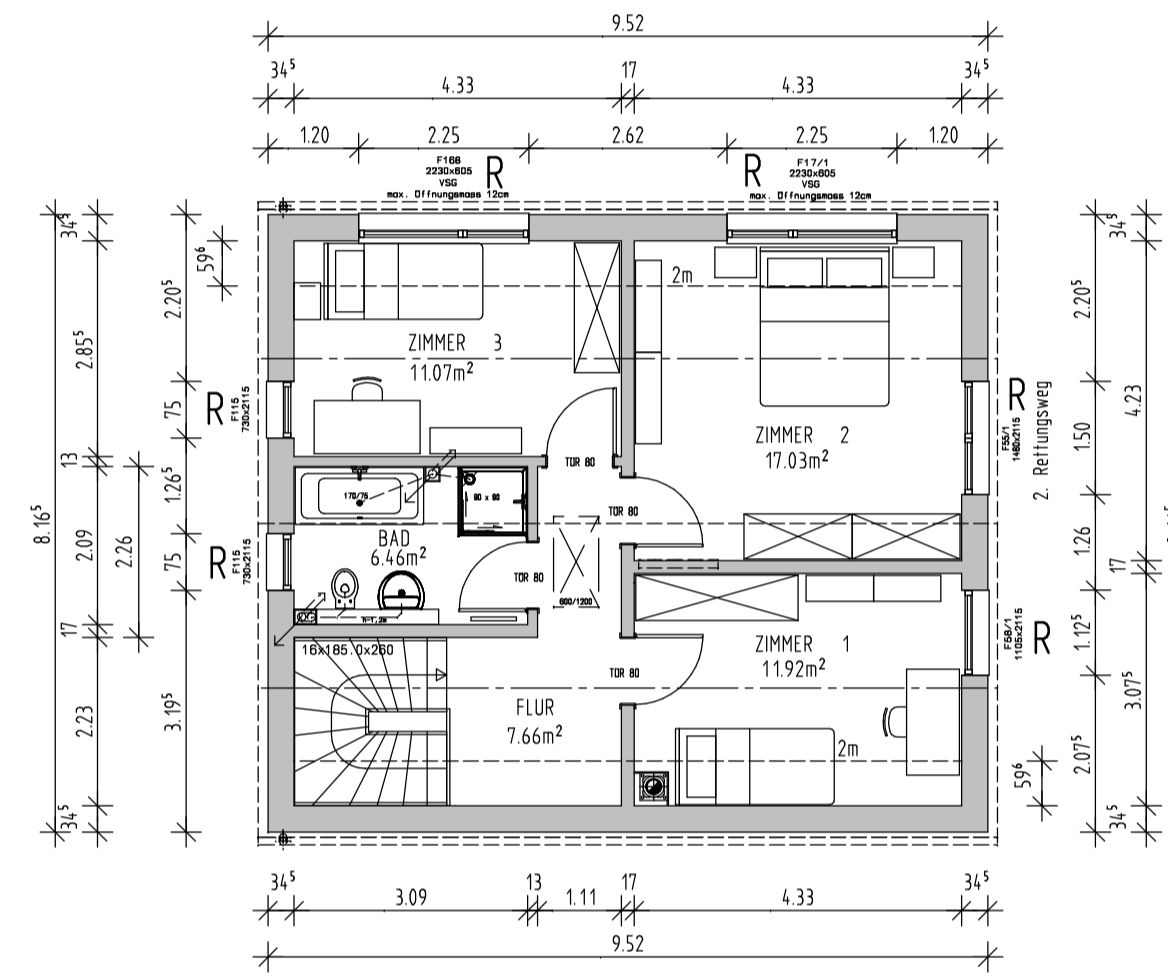

DACHGESCHOSS

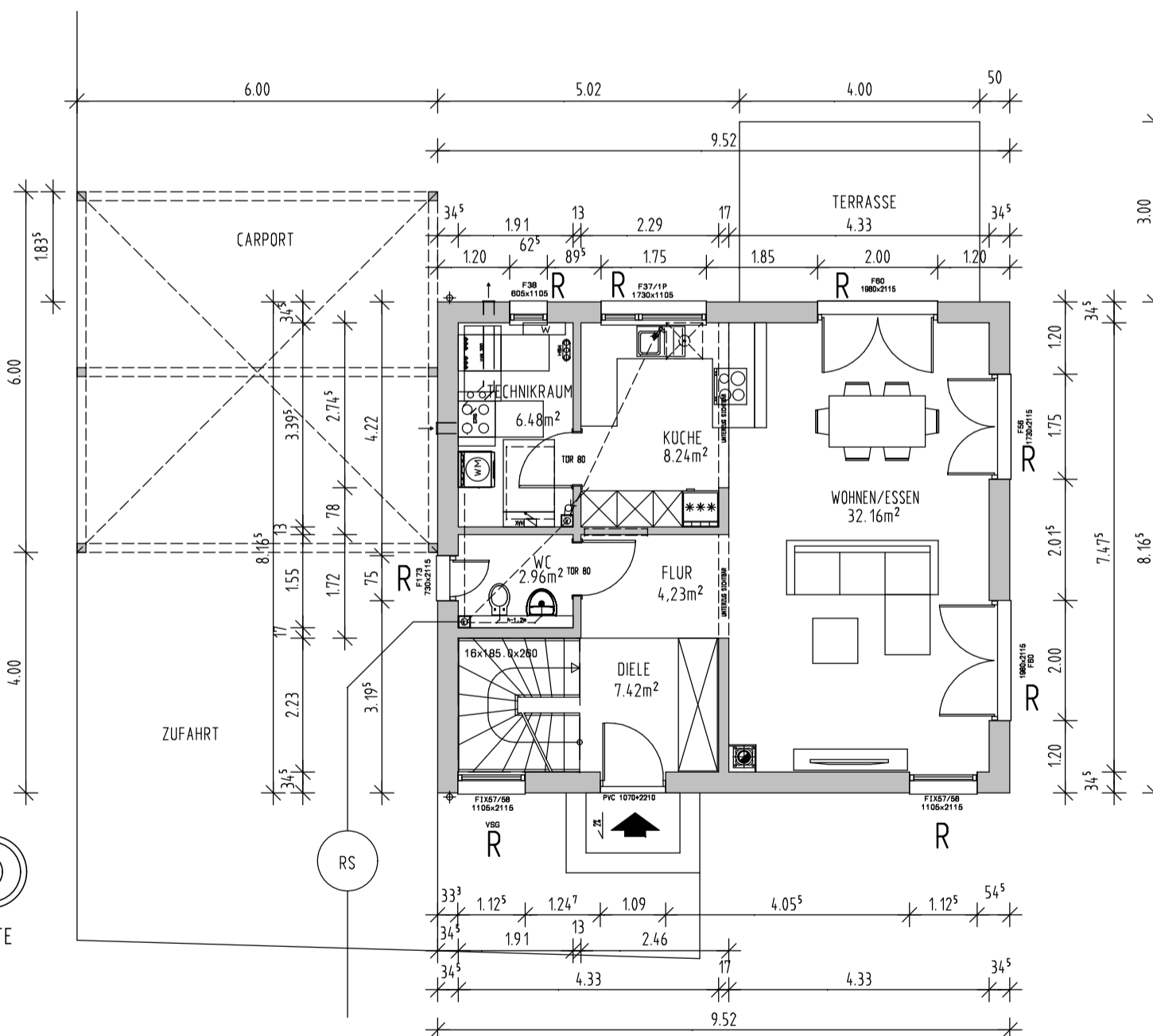

ERDGESCHOSS

Erdbebenzone: außerhalb
Schneelastzone: 1a
Windzone: 2

Dachkonstruktion lt. Statik

Dachneigung: 40°
Kniestock: 100 cm innen

Dachvorsprung:
Ortsgang ca. 25 cm
Traufe ca. 20 cm

Eindeckung mit Beton-(Ton-) Dachpfannen
anthrazit
Sanitärenlüftung über Dach

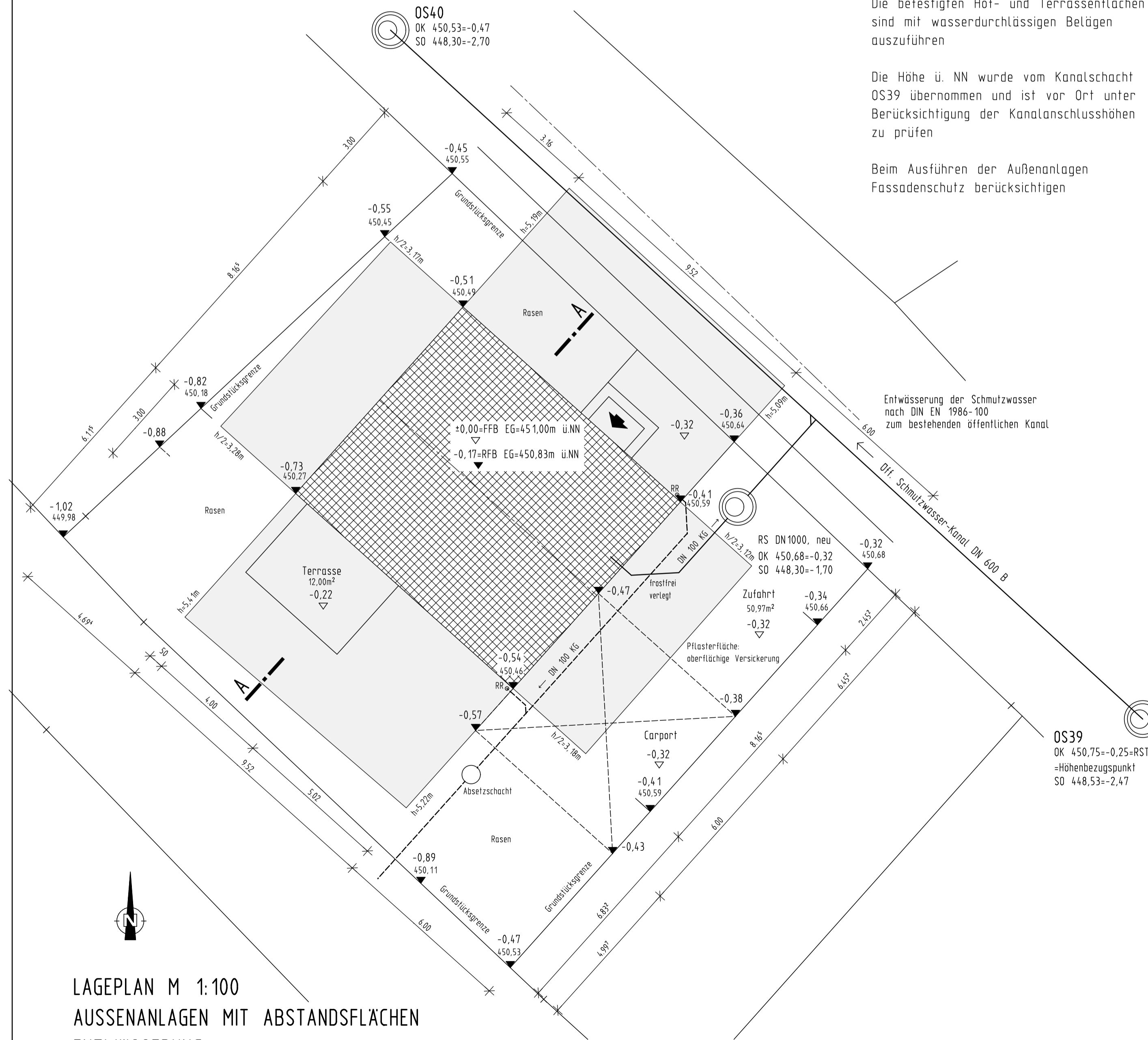

LAGEPLAN M 1:100
AUSSENANLAGEN MIT ABSTANDSFLÄCHEN
ENTWASSERUNG

Auszug aus dem Liegenschaftskataster
Flurkarte 1 : 1000
zur Bauvorlage nach § 7 Abs. 1 BauVfV
Erstellt am 20.12.2018

Am für Digitalisierung, Breitband und Vermessung Aichach
Münchener Straße 7
86551 Aichach

Flurstück: 23/7
Gemarkung: Osterhausen
Gemeinde: Markt Pöttmes
Landkreis: Aichach-Friedberg
Bezirk: Schwaben



Maßstab 1:1000 0 10 20 30 Meter

Vervielfältigung nur in analoger Form für den eigenen Gebrauch.
Zur Maßentnahme nur bedingt geeignet.
Geschäftszeichen: wsl