

SÜDOSTANSICHT

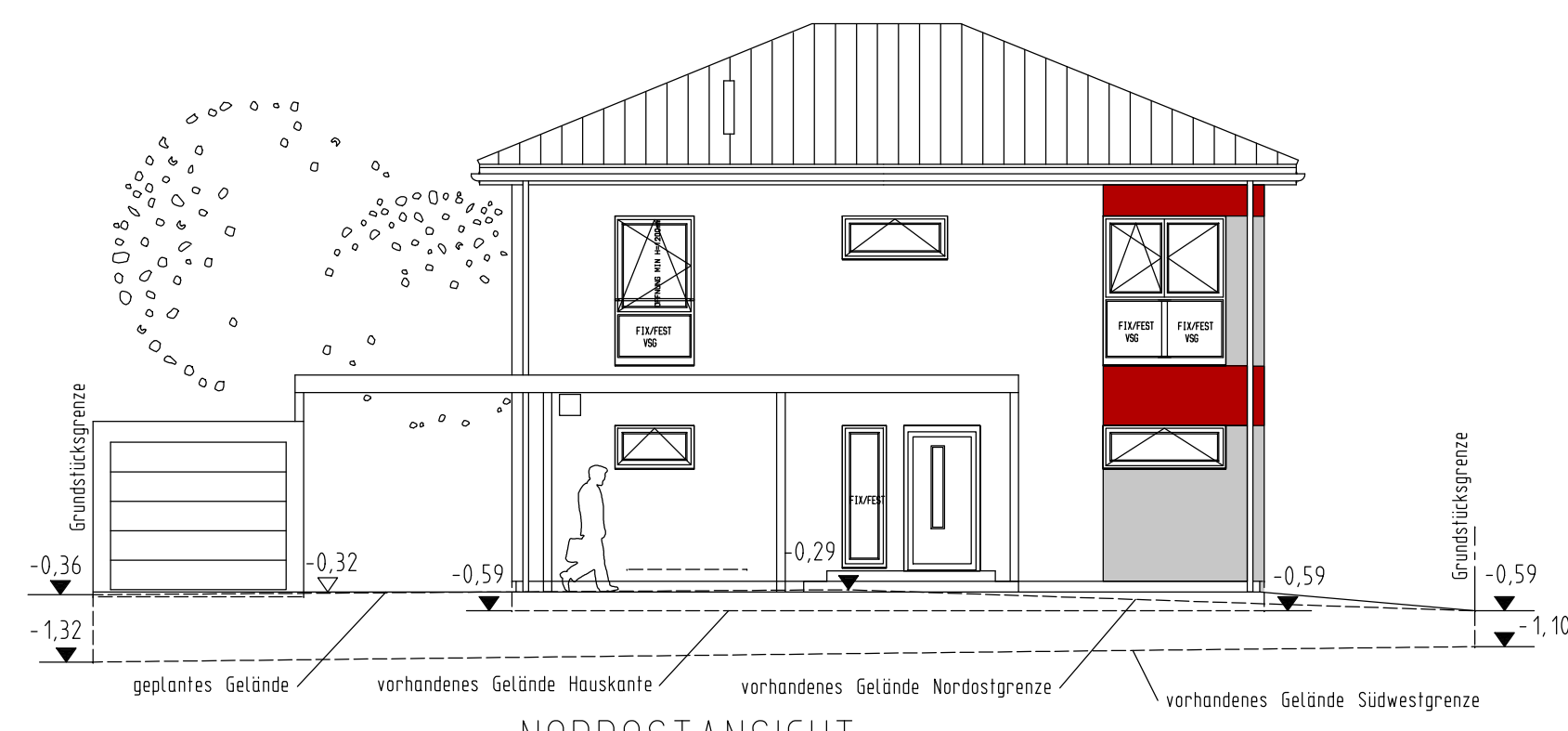

NORDOSTANSICHT

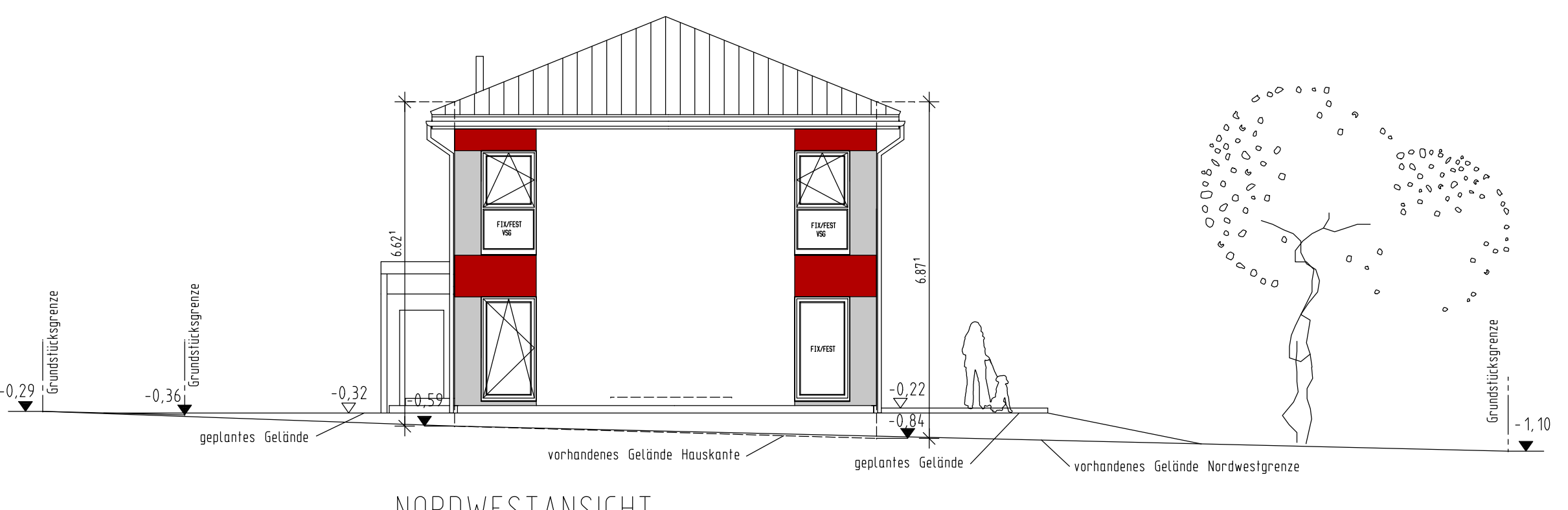

NORDWESTANSICHT

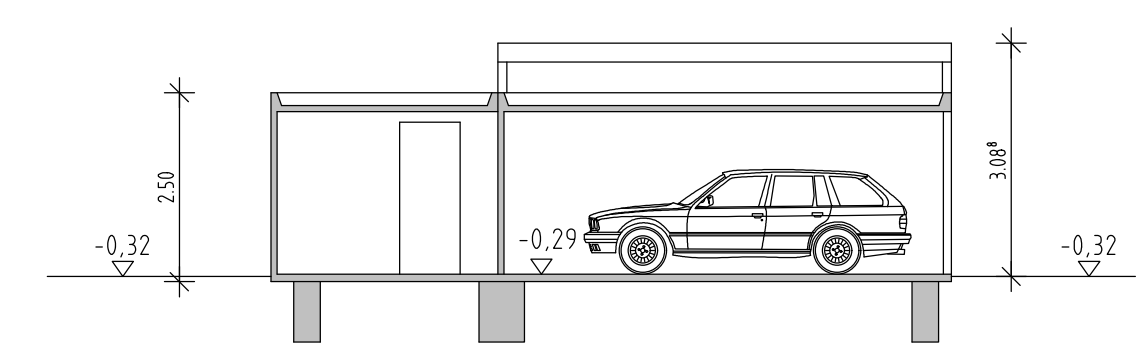

SCHNITT GARAGE

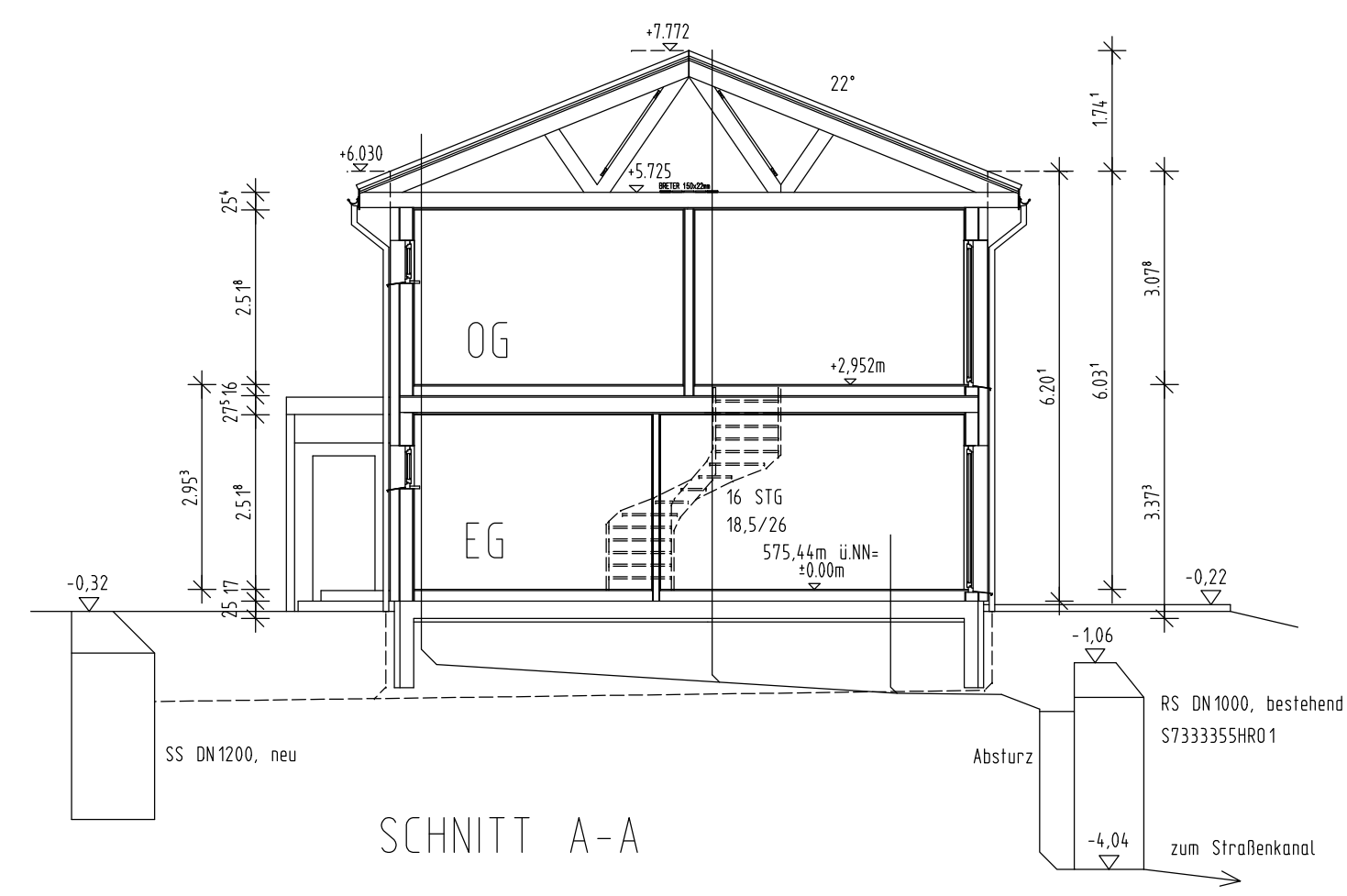

SCHNITT A-A

Erdbenezone: außerhalb
Schneelastzone: 1a
Windzone: 2

Dachkonstruktion lt. Statik
Dachneigung: 22°
Dachvorsprung: ca. 44 cm

Eindeckung mit Beton-/Ton-Dachplatten
antrazit
Sanitärerlüftung über Dach

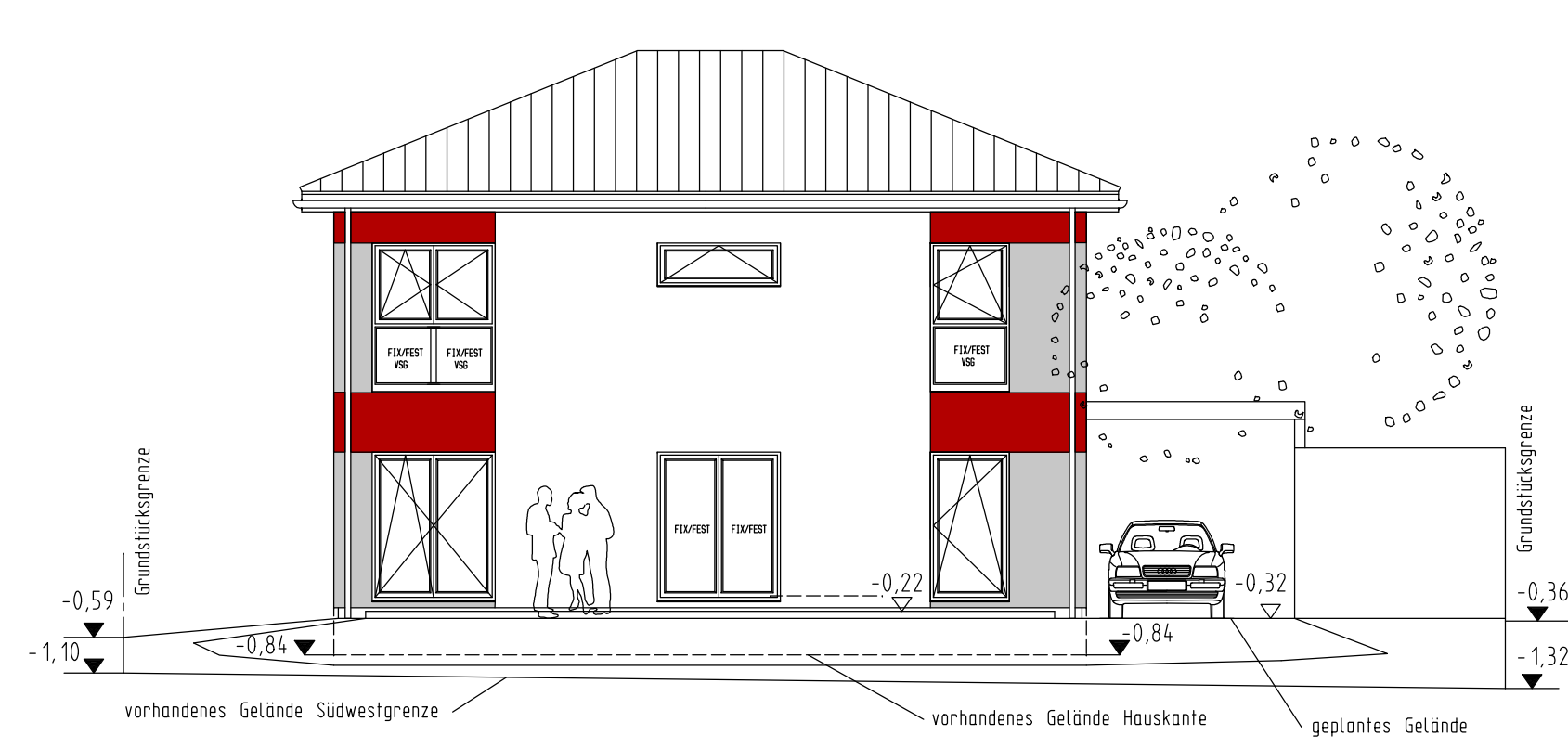

SÜDWESTANSICHT

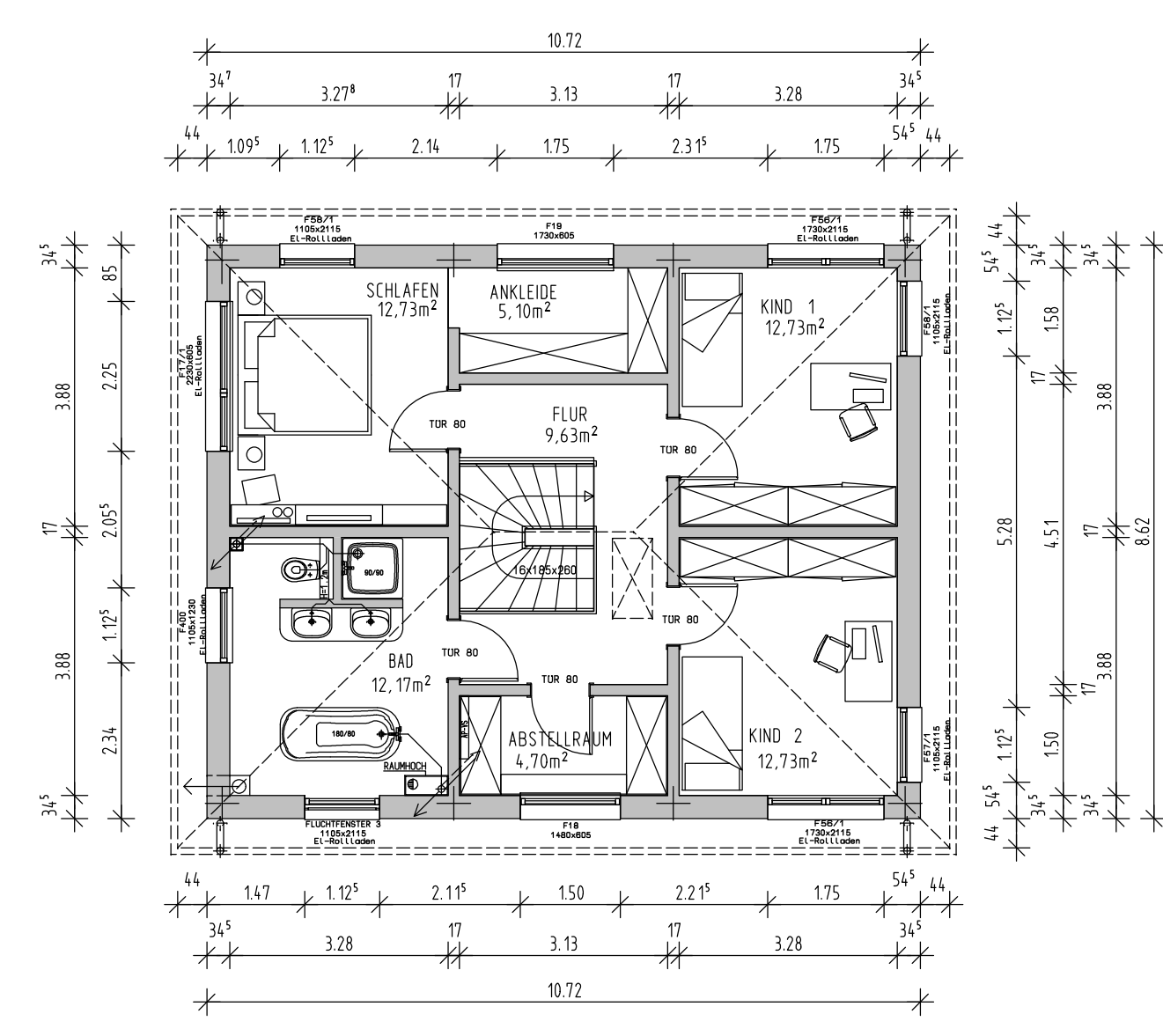

OBERGESCHOSS

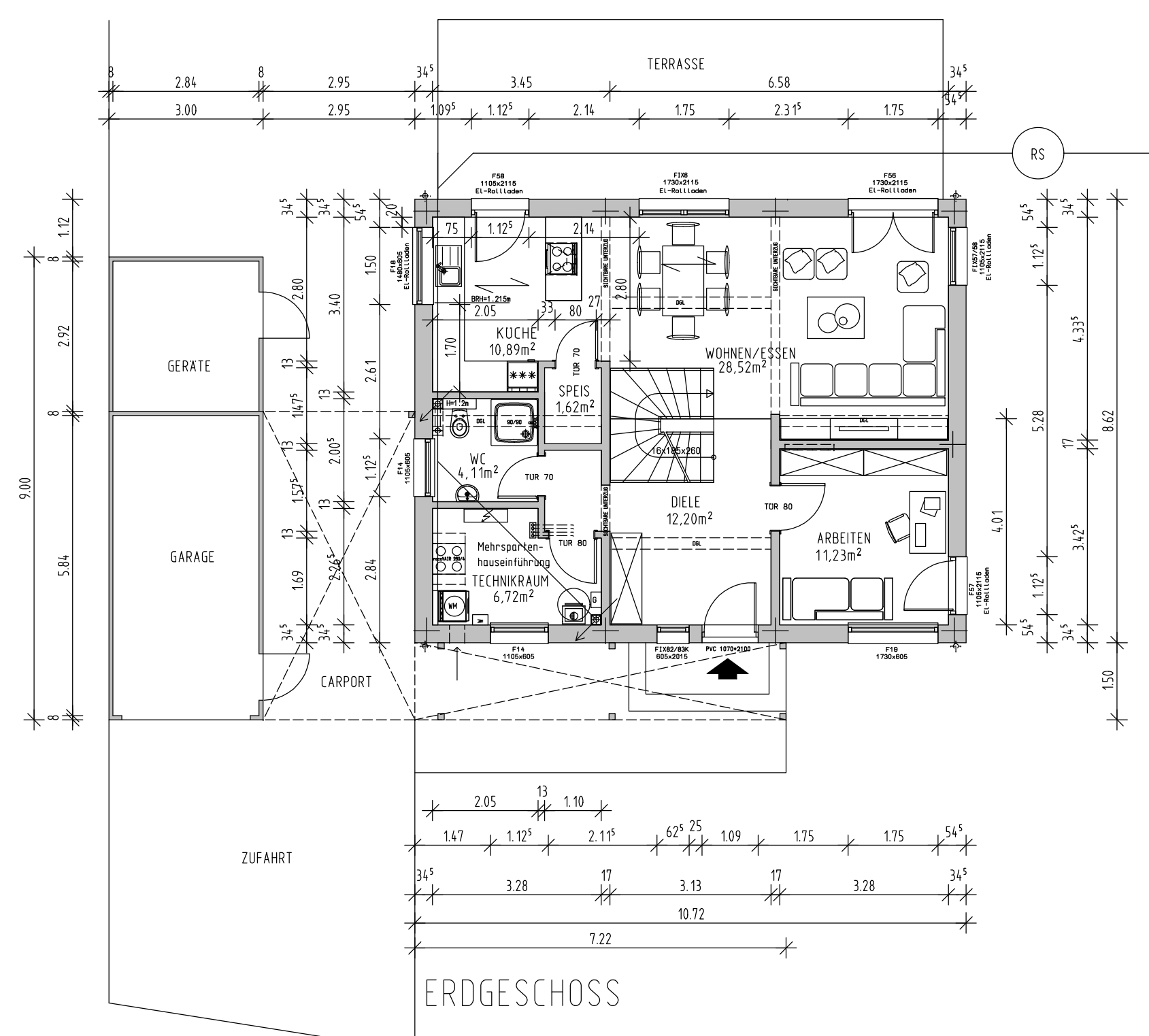

ERDGESCHOSS

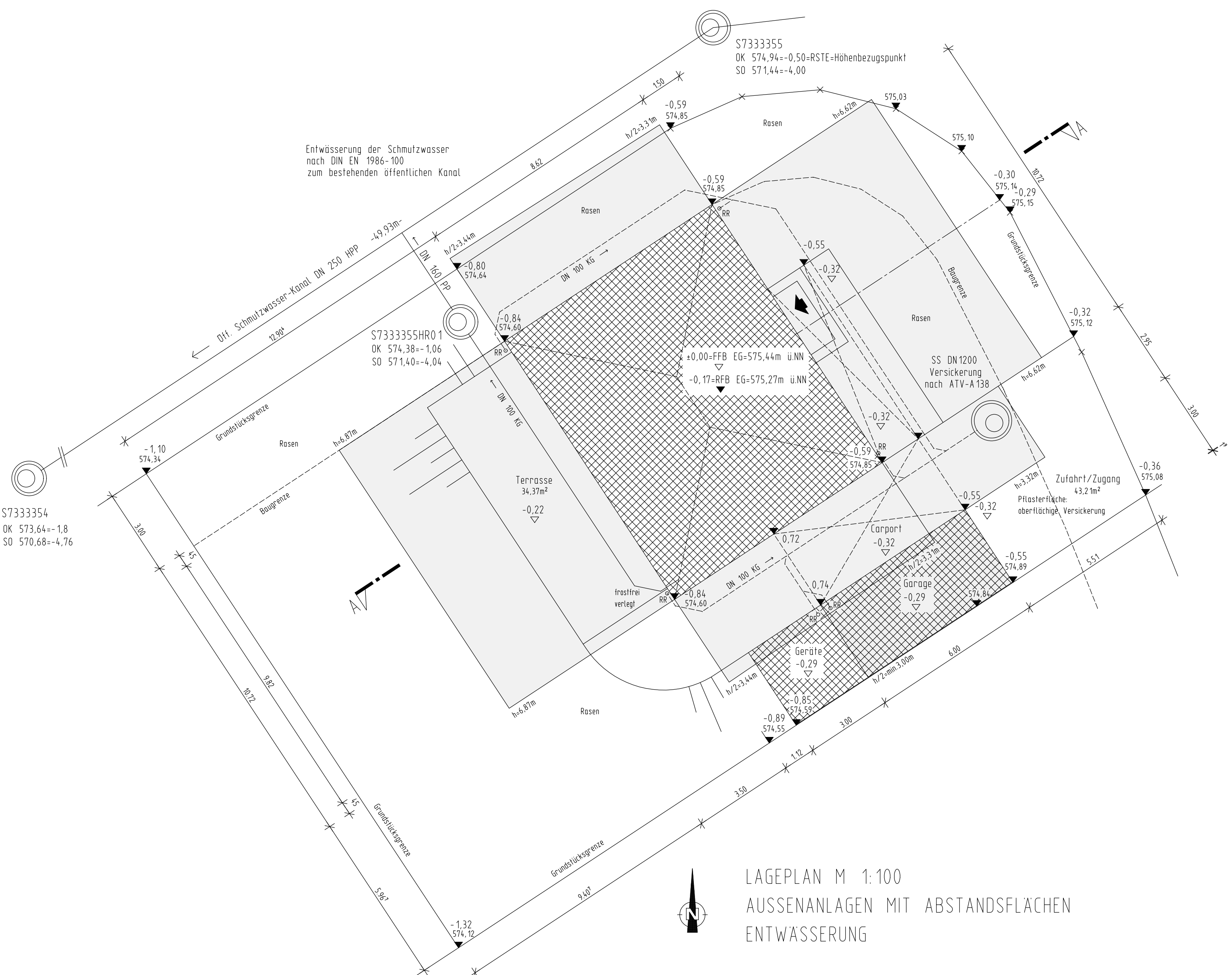

LAGEPLAN M 1:100
AUSSENANLAGEN MIT ABSTANDSFLÄCHEN
ENTWÄSSERUNG

Maße sind nicht der Zeichnung
maßstäblich zu entnehmen,
es gelten nur die eingeschriebenen Maße

Alle statischen Angaben sind
von der Herstellerfirma zu erbringen

Die befestigten Hof- und Terrassenflächen
sind mit wasserdurchlässigen Belägen
auszuführen

Die Bepflanzung ist nach Satzung
des Bebauungsplanes auszuführen

Die Höhe ü. NN wurde vom Kanalschacht
S7333355 übernommen und ist vor Ort unter
Berücksichtigung der Kanalanschlusshöhen
zu prüfen

Beim Ausführen der Außenanlagen
Fassadenschutz berücksichtigen

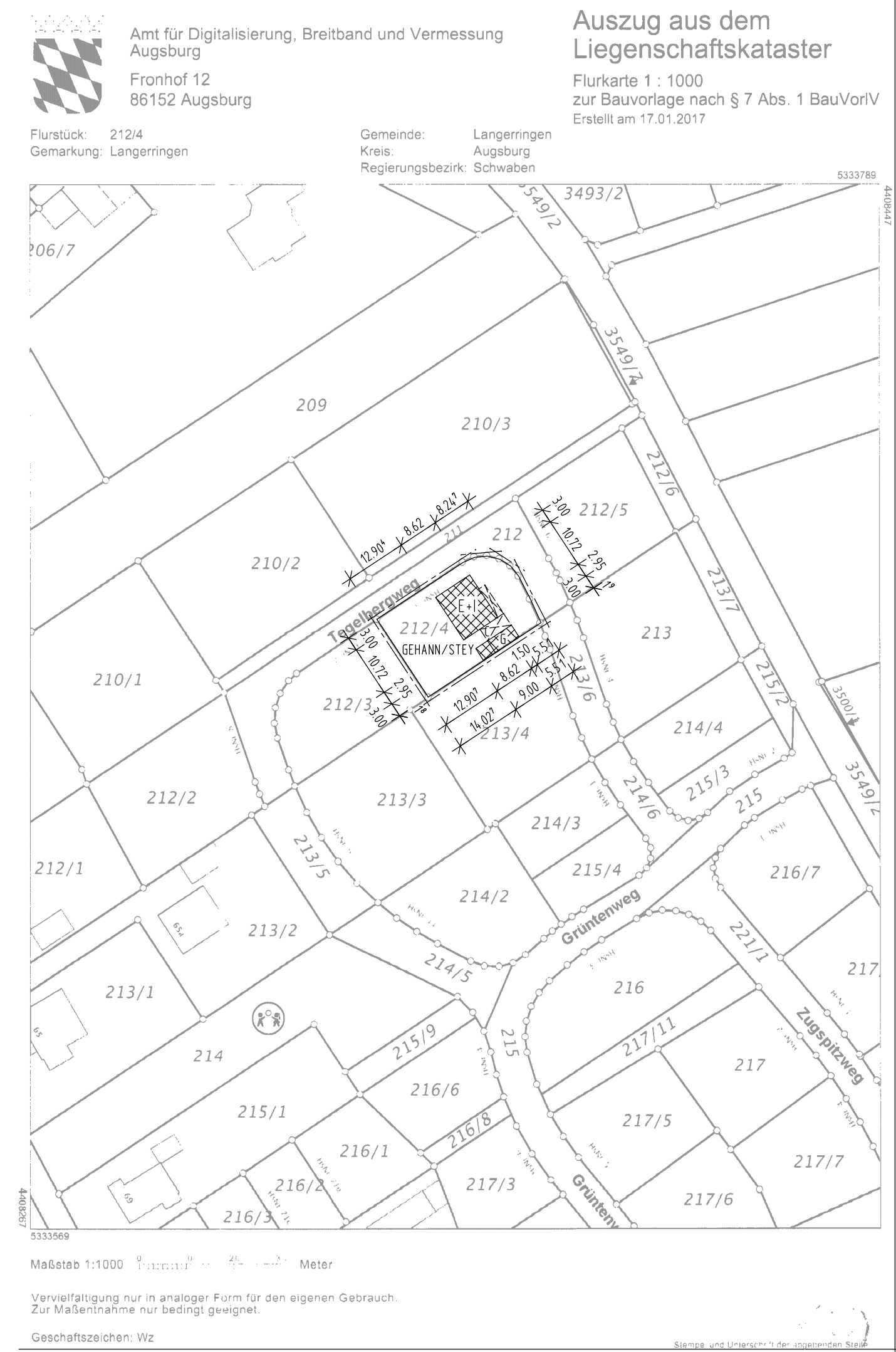

LANGERRINGEN TEGELBERGWEG 5

NEUBAU EINES EINFAMILIENHAUSES MIT EINER GARAGE UND
EINEM CARPORT IN 86853 LANGERRINGEN, TEGELBERGWEG
FLST. NR. 212/4, GEMARKUNG LANGERRINGEN

DER BAUHERR

DER ARCHITEKT
Lubor MIKA, Dipl.-Ing. Architekt
Jenner Straße 10, 86169 Augsburg

GRUNDRISSSE, SCHNITTE, ANSICHTEN M 1:100
LAGEPLAN M 1:100; M 1:1000